

AFCフォーラム別冊
情報戦略レポート③⑦

平成24年
農業経営動向分析結果

【農業者の決算動向】

2013年11月



日本政策金融公庫
農林水産事業

はじめに

農業経営動向分析は、農業を営む当公庫のご融資先を対象に、経営部門毎に3ヵ年（平成22～24年）の決算データを集計して、損益の動向や財務指標などを分析するもので、今回で8回目（8年目）の実施になります。

平成24年は、耕種では稲作をはじめ多くの経営部門で増収増益となりましたが、畜産では肉用牛が震災による消費の減退等から回復し増収増益となったものの、配合飼料価格の高騰により都府県の酪農や採卵鶏では減益となりました。

今回の分析結果が、皆様の業務や研究の一助になれば幸いです。

株式会社 日本政策金融公庫
農林水産事業本部
情報戦略部

【免責条項】

本資料で提供している情報は、利用者の判断・責任においてご使用ください。万一、本資料で提供した内容に関連して、利用者が不利益等を被る事態が生じたとしても、日本政策金融公庫は一切の責任を負いかねますので、ご了承ください。

目 次

| | ページ |
|-----------------|-----|
| 1 利用の手引き | 1 |
| 2 分析結果の概要 | 3 |
| 3 集計結果 | |
| (1) 個人経営 | |
| 3ヵ年経年比較 | 7 |
| (2) 法人経営 | |
| 3ヵ年経年比較 | 31 |
| 4 分析結果 | 53 |

1 利用の手引き

○ 農業経営動向分析とは、農業を営む日本政策金融公庫農林水産事業のご融資先（個人・法人経営）の決算データを集計・分析したものです。

1 集計・分析の目的

ご融資先の農業者の経営状況（決算動向）を把握し、お客さまや関係機関への情報提供等を目的としています。

2 集計・分析の対象・内容

(1) 損益等の3ヵ年（平成22年～平成24年）経年比較（平均値による集計）

当公庫のシステムに決算データが入力されている個人経営7,297先、法人経営877先について、以下の13経営部門（販売額の第1位部門で区分）ごとに決算データを集計・分析しました。

なお、経営部門によっては、地域別、品目別、規模別や経常黒字（法人のみ）に分けて集計しました。

- ・個人経営では、損益計算書（3ヵ年経年比較）
- ・法人経営では、損益計算書、貸借対照表、財務指標（3ヵ年経年比較）
（法人経営では決算期を12月期～3月期決算を対象）

| 経営部門 | | 個人経営 | 法人経営 | |
|------|-------|-------|-------|-----|
| 耕種 | 稲作 | 北海道 | 1,116 | 340 |
| | | 都府県 | 1,365 | |
| | 北海道畑作 | 北海道 | 190 | 16 |
| | 果樹 | 全国 | 303 | 18 |
| | 露地野菜 | 北海道 | 164 | 27 |
| | | 都府県 | 312 | |
| | 施設野菜 | 全国 | 577 | 32 |
| | 施設花き | 全国 | 263 | 20 |
| | 茶 | 全国 | 184 | 29 |
| | きのこ | 全国 | 24 | 17 |
| 小計 | | 4,498 | 499 | |
| 畜産 | 酪農 | 北海道 | 1,261 | 58 |
| | | 都府県 | 816 | 74 |
| | 肉用牛肥育 | 全国 | 483 | 60 |
| | 養豚一貫 | 全国 | 167 | 114 |
| | 採卵鶏 | 全国 | 41 | 54 |
| | ブロイラー | 全国 | 31 | 18 |
| 小計 | | 2,799 | 378 | |
| 合計 | | 7,297 | 877 | |

(2) 単収・単価、技術指標の集計（中央値による集計）

平成24年のデータについて、品目ごとの単収・単価（第1位品目に限らない）、経営部門ごとの技術指標を集計しました。

(3) 集計結果の分析

各経営部門ごとに平成 24 年の業界動向や、個人・法人経営別の経営規模、収支実績について分析しました。

3 その他特記事項

個人経営のうち北海道の決算データは、クミカン集計票によるものが多く、この場合、減価償却費が計上されていないことが多い（税務申告書ベースと数値が乖離している可能性がある）ため、表の見方に注意を要します。ご注意ください。

2 分析結果の概要

稲作はじめ多くの耕種部門で増収増益 肉用牛は原発事故影響から回復

1 耕種部門

稲作は24年産米の作柄が良好だったことや、米価が上昇したことにより、増収増益となりました。また、果樹はみかんが裏年で価格が上昇したことなどから増収増益となり、北海道畑作や施設花き、茶、きのこについても増収増益となりました。

一方、北海道の露地野菜（個人経営）は、たまねぎやばれいしょの価格が軟調に推移したことにより、減収減益となりました。

2 畜産部門

肉用牛は震災による消費の減退等により急落した前年に比べ、価格が回復したことから、増収増益となりました。

一方、酪農は乳価が前年並みの中で売上は横ばいでしたが、配合飼料価格の高騰を受けて都府県では減益となりました。また、採卵鶏は卵価が軟調に推移したことや配合飼料価格の高騰が影響し、大幅減益となりました。

・上記の収支状況のコメントの中で、利益（増益・減益）は個人では農家所得（専従者給与控除前・税引前）+減価償却費、法人では税引後当期純利益+減価償却費のことをいいます。

平成24年農業経営動向分析(概要)

| 経営部門 | 個人経営 | | | 法人経営 | | | 概要 |
|-------|-------|-------|-------------------------|-------|-----|------|---|
| | サンプル数 | 売上高 | 農家所得 (専従者給与 と控除前) | サンプル数 | 売上高 | 経常利益 | |
| 稲作 | 北海道 | 1,116 | ↑ | 340 | ↑ | ↑ | 米の作柄が良好だったことに加え、米価も新米への切り替わり時期に前年産米の在庫水準が低かったことや震災の影響を懸念した集荷競争があったことから上昇し、個人、法人とも増収増益となった。 |
| | 都府県 | 1,365 | ↑ | | | | |
| 北海道畑作 | 190 | ↑ | ↑ | 16 | ↑ | ↑↑ | 小麦や大豆、ばれいしよ、てん菜の収穫量が増加したことから、個人、法人とも増収増益となった。 |
| 果樹 | 303 | ↑ | ↑ | 18 | ↑ | ↑↑ | みかんは豊年で価格が上昇し、りんごは不作だった前年度に比べ収穫量が増加したことから、個人、法人とも増収増益となった。 |
| 耕種 | 北海道 | 164 | ↓ | ↓ | 27 | ↑ | 指定野菜の平均価格はほぼ前年並みに推移したが、北海道では主力のたまねぎやばれいしよが豊作で価格が軟調に推移し、減収減益となった。一方、都府県ではだいこん、レタス等の価格が堅調で増収増益となった。 |
| | 都府県 | 312 | ↑ | ↑ | | | |
| 施設野菜 | 577 | ↑ | ↑ | 32 | ↑ | ↓ | トマトを中心に価格が堅調に推移したことから、個人は増収増益となった。 |
| 施設花き | 263 | ↑ | ↑ | 20 | ↑ | ↑↑ | きくを中心に価格が堅調に推移したことから、個人、法人とも増収増益となった。 |
| 茶 | 184 | ↑ | ↑ | 29 | ↑ | ↑ | 一番茶の生産量が全国的に前年を上回ったことから、個人、法人とも増収増益となった。 |
| きのこ | 北海道 | 24 | ↑ | ↑ | 17 | ↑ | しいたげやけしめじ、まいたけの価格はほぼ前年並みの中、規模の拡大により売上はやや増加し、A重油価格が比較的低く着いた値動きとなったこともあり、増益となった。 |
| | 都府県 | 816 | ↑ | ↑ | 58 | ↑ | |
| 酪農 | 北海道 | 1,261 | ↑ | ↑ | 74 | ↑ | 総合乳価はほぼ前年並みで推移した一方、配合飼料価格が高騰し、都府県で減益となった。 |
| | 都府県 | 483 | ↑ | ↑ | 60 | ↑ | |
| 肉用牛肥育 | 167 | ↑ | ↑ | 114 | ↑ | ↑ | 震災による消費の減退や暫定規制値を超える放射性物質検出の影響から急落した前年に比べ、価格が回復傾向で推移したことから、個人、法人とも増収増益となった。 |
| 養豚一貫 | 41 | ↓ | ↓ | 54 | ↑ | ↑ | 価格が軟調に推移したことに加え、配合飼料価格が高騰し、減益となった。 |
| 採卵鶏 | 31 | ↑ | ↑ | 18 | ↑ | ↓ | 震災後の品薄感から一時高騰した前年に比べ、卵価が軟調に推移したことに加え、配合飼料価格が高騰し、大幅減益となった。 |
| ブロイラー | | | | | | | 震災後の輸入増加に伴う在庫量の高止まりにより、価格が軟調に推移したことに加え、配合飼料価格が高騰し、減益となった。 |

注) 農家所得(専従者給与と控除前)及び経常利益は減価償却前の金額

・前年比(売上高、利益+償却費) ↑↑ :20%以上増 ↑ :5~20%増 → :±5%増減 ↓ :5~20%減 ↓↓ :20%以上減

個人経営における平成24年収支状況

| 個人経営 | | | | | | | | | | | |
|-------|-------|----------------|----------|----------|----------|----------|----------|---------------------|----------|----------|----------------------|
| 経営部門 | サンプル数 | 経営規模 | | | 売上高(百万円) | | | 農家所得(専従者給与控除前)(百万円) | | | |
| | | 単位 | 23年 A | 24年 B | 23年 A | 24年 B | 23年 A | 24年 B | 23年 A | 24年 B | 増減率 ((B/A)-1)*100 |
| 稲作 | 1,116 | 水稲作付面積 (ha) | 13.3 | 13.4 | 27.1 | 28.1 | 12.6 | 12.7 | 3.5% | 1.3% | |
| | 1,365 | 経営耕地面積 (ha) | 11.1 | 11.7 | 23.4 | 25.4 | 10.3 | 11.2 | 8.5% | 8.0% | |
| 北海道畑作 | 190 | 経営耕地面積 (ha) | 38.0 | 38.1 | 37.5 | 39.8 | 11.4 | 12.6 | 6.3% | 11.1% | |
| | 303 | 果樹 | 2.4 | 2.5 | 14.8 | 15.8 | 6.2 | 6.9 | 7.2% | 11.9% | |
| 露地野菜 | 164 | 第1位品目作付面積 (ha) | 8.2 | 8.2 | 39.8 | 35.7 | 15.9 | 12.5 | ▲10.3% | ▲21.7% | |
| | 312 | 露地野菜 | 4.4 | 4.6 | 30.6 | 33.0 | 11.0 | 12.4 | 8.0% | 12.3% | |
| 施設野菜 | 577 | 施設野菜 | 5.6 | 5.6 | 28.0 | 30.8 | 10.0 | 11.5 | 9.9% | 14.8% | |
| | 263 | 施設花き | 5.3 | 5.2 | 31.8 | 33.6 | 9.3 | 10.4 | 5.6% | 11.1% | |
| 茶 | 184 | 茶園面積 (ha) | 5.3 | 5.5 | 23.9 | 26.8 | 7.2 | 9.0 | 12.1% | 24.1% | |
| | 24 | 第1位品目収穫量 (t) | 48.2 | 48.5 | 29.1 | 30.2 | 5.7 | 6.8 | 3.9% | 19.8% | |
| 酪農 | 1,261 | 成牛頭数(頭) | 94.4 | 90.2 | 69.3 | 72.6 | 15.7 | 17.1 | 4.8% | 9.2% | |
| | 816 | 肉用牛肥育 | 61.8 | 62.4 | 62.0 | 64.4 | 15.7 | 15.4 | 3.9% | ▲1.9% | |
| 畜産 | 483 | 飼養頭数(頭) | 226.0 | 227.9 | 101.0 | 114.9 | 10.4 | 17.6 | 13.7% | 69.2% | |
| | 167 | 繁殖雌豚頭数(頭) | 139.3 | 141.3 | 92.8 | 90.5 | 13.9 | 10.6 | ▲2.4% | ▲24.2% | |
| 採卵鶏 | 41 | 飼養羽数(千羽) | 31.8 | 31.7 | 100.8 | 90.6 | 10.9 | 3.3 | ▲10.1% | ▲69.8% | |
| | 31 | ブロイラー | 55.8 | 54.7 | 124.9 | 120.4 | 10.8 | 10.5 | ▲3.6% | ▲2.6% | |

法人経営における平成24年収支状況

| 法人経営 | | | | | | | | | | | |
|------|-------|----------------|----------|----------|----------|----------|----------|-----------|----------------------|----------------------|--|
| 経営部門 | サンプル数 | 経営規模 | | | 売上高(百万円) | | | 経常利益(百万円) | | | |
| | | 単位 | 23年 A | 24年 B | 23年 A | 24年 B | 23年 A | 24年 B | 増減率 ((B/A)-1)*100 | 増減率 ((B/A)-1)*100 | |
| 稲作 | 340 | 水稲作付面積 (ha) | 26.2 | 28.1 | 53.0 | 57.4 | 13.5 | 14.4 | 8.3% | 7.2% | |
| | 16 | 経営耕地面積 (ha) | 70.7 | 72.7 | 64.9 | 71.0 | 7.3 | 13.2 | 9.3% | 80.1% | |
| 果樹 | 18 | 第1位品目作付面積 (ha) | 10.0 | 10.2 | 43.4 | 47.8 | 2.8 | 7.6 | 10.1% | 172.3% | |
| | 27 | 露地野菜 | 14.2 | 14.6 | 139.3 | 143.2 | 14.6 | 13.0 | 2.8% | ▲11.2% | |
| 施設野菜 | 32 | 施設野菜 | 10.0 | 10.1 | 72.6 | 77.7 | 12.0 | 7.9 | 7.0% | ▲34.1% | |
| | 20 | 施設花き | 8.1 | 8.3 | 75.5 | 76.8 | 2.3 | 4.9 | 1.8% | 114.5% | |
| 茶 | 29 | 茶園面積 (ha) | 22.1 | 22.1 | 114.0 | 122.7 | 13.3 | 14.5 | 7.6% | 9.1% | |
| | 17 | 第1位品目収穫量 (t) | 305.8 | 367.5 | 233.1 | 241.2 | 28.3 | 31.5 | 3.5% | 11.3% | |
| 酪農 | 58 | 成牛頭数(頭) | 323.3 | 333.4 | 245.0 | 257.1 | 44.7 | 48.4 | 4.9% | 8.3% | |
| | 74 | 肉用牛肥育 | 147.5 | 150.1 | 147.4 | 152.1 | 26.7 | 25.1 | 3.2% | ▲5.7% | |
| 畜産 | 60 | 飼養頭数(頭) | 1,214.7 | 1,256.9 | 480.7 | 530.8 | 40.6 | 65.9 | 10.4% | 62.3% | |
| | 114 | 繁殖雌豚頭数(頭) | 474.4 | 476.4 | 358.7 | 366.9 | 28.2 | 28.2 | 2.3% | ▲0.2% | |
| 採卵鶏 | 54 | 飼養羽数(千羽) | 224.4 | 228.5 | 718.9 | 718.1 | 59.5 | 41.6 | ▲0.1% | ▲30.0% | |
| | 18 | ブロイラー | 174.2 | 170.5 | 388.8 | 426.3 | 7.1 | 5.7 | 9.6% | ▲20.3% | |

注1) 農家所得(専従者給与控除前)及び経常利益は減価償却前の金額

注2) 増減率はラウンドの関係で数値が合わない場合がある

3 集計結果

(1) 個人経営

3カ年経年比較

平成24年農業経営動向分析 集計結果（個人）

【第1位部門：稲作（北海道）】

○3カ年経年及び規模別比較（損益計算書）

| 決算年 | H22 | | H23 | | H24 | | | | | |
|----------------------|---------|---------|---------|---------|--------|---------|---------|---------|---------|--------|
| | 北海道 | | | | | 水稲作付面積別 | | | | |
| 属性 | | | | | | | | | | |
| サンプル数 | 1,116 | 1,116 | 1,116 | 1,116 | 1,116 | 10ha未満 | 10-15ha | 15-20ha | 20-25ha | 25ha以上 |
| 水稲作付面積 (a) | 1,469.1 | 1,330.0 | 1,342.0 | 1,342.0 | 774.6 | 1,231.4 | 1,717.5 | 2,215.3 | 2,777.3 | 25 |
| 売上高 (A) | 22,787 | 27,137 | 28,079 | 28,079 | 20,882 | 26,983 | 32,614 | 39,259 | 43,214 | |
| 営業費用（売上原価+販売管理費） | 14,788 | 14,743 | 15,418 | 15,418 | 12,155 | 14,905 | 17,286 | 20,795 | 23,301 | |
| 期首棚卸高 | 28 | 26 | 15 | 15 | 17 | 21 | 8 | 0 | 4 | |
| 材料費 (D) | 5,813 | 6,042 | 6,401 | 6,401 | 4,986 | 6,151 | 7,178 | 9,029 | 9,431 | |
| 種田費 | 202 | 205 | 186 | 186 | 209 | 191 | 152 | 170 | 226 | |
| 肥料費 | 1,894 | 1,854 | 1,993 | 1,993 | 1,641 | 1,973 | 2,134 | 2,610 | 2,725 | |
| 農薬・衛生費 | 1,487 | 1,615 | 1,653 | 1,653 | 1,209 | 1,644 | 1,852 | 2,374 | 2,327 | |
| 諸材料費 | 906 | 927 | 1,019 | 1,019 | 709 | 970 | 1,197 | 1,502 | 1,888 | |
| 修繕費 | 1,177 | 1,286 | 1,404 | 1,404 | 1,089 | 1,232 | 1,685 | 2,213 | 1,957 | |
| その他 | 147 | 155 | 147 | 147 | 130 | 141 | 157 | 161 | 308 | |
| 労務費・人件費 | 1,158 | 537 | 481 | 481 | 434 | 402 | 542 | 718 | 777 | |
| 燃料動力費 | 880 | 1,031 | 1,054 | 1,054 | 849 | 1,021 | 1,146 | 1,445 | 1,617 | |
| 賃借料・リース料 | 2,589 | 2,922 | 2,926 | 2,926 | 2,167 | 2,718 | 3,466 | 4,126 | 5,335 | |
| 減価償却費 | 254 | 162 | 119 | 119 | 122 | 120 | 144 | 30 | 154 | |
| 租税公課 | 2,126 | 1,984 | 2,456 | 2,456 | 1,559 | 2,390 | 2,966 | 3,732 | 4,236 | |
| 販売手数料 | 11 | 7 | 7 | 7 | 8 | 4 | 5 | 28 | 3 | |
| その他費用 | 1,957 | 2,049 | 1,975 | 1,975 | 2,027 | 2,105 | 1,839 | 1,687 | 1,748 | |
| 他勘定振替高 (Δ) | -2 | -4 | -3 | -3 | 0 | -9 | 0 | 0 | 0 | 0 |
| 当期仕入高 | 0 | 0 | 0 | 0 | 0 | 0 | 0 | 0 | 0 | 0 |
| 期末棚卸高 (Δ) | -26 | -15 | -13 | -13 | -13 | -18 | -8 | 0 | -4 | |
| 営業利益 | 7,998 | 12,394 | 12,660 | 12,660 | 8,727 | 12,078 | 15,327 | 18,464 | 19,914 | |
| 営業外収益 | 495 | 506 | 393 | 393 | 279 | 396 | 482 | 468 | 545 | |
| 営業外費用 | 503 | 494 | 442 | 442 | 394 | 442 | 445 | 556 | 566 | |
| 支払利息・割引料 | 491 | 482 | 428 | 428 | 369 | 427 | 445 | 556 | 480 | |
| 農家所得（専従者給与控除前）(B) | 7,991 | 12,406 | 12,611 | 12,611 | 8,612 | 12,031 | 15,364 | 18,376 | 19,893 | |
| 減価償却前 (C) | 8,245 | 12,568 | 12,730 | 12,730 | 8,734 | 12,151 | 15,508 | 18,405 | 20,047 | |
| 利益率 (B) / (A) | 35.1% | 45.7% | 44.9% | 44.9% | 41.2% | 44.6% | 47.1% | 46.8% | 46.0% | |
| (比率) 減価償却前 (C) / (A) | 36.2% | 46.3% | 45.3% | 45.3% | 41.8% | 45.0% | 47.6% | 46.9% | 46.4% | |
| 売上高材料費率 (D) / (A) | 25.5% | 22.3% | 22.8% | 22.8% | 23.9% | 22.8% | 22.0% | 23.0% | 21.8% | |
| 売上高借入金残高比率 (E) / (A) | 125.6% | 103.7% | 98.8% | 98.8% | 105.7% | 100.4% | 95.7% | 95.6% | 76.6% | |
| 専従者給与 | 602 | 1,468 | 1,795 | 1,795 | 845 | 1,580 | 2,439 | 3,447 | 3,792 | |
| 借入金残高 (E) | 28,624 | 28,148 | 27,742 | 27,742 | 22,081 | 27,096 | 31,211 | 37,520 | 33,122 | |

<単位：千円>

○散布図（H24年の経営規模と農家所得）

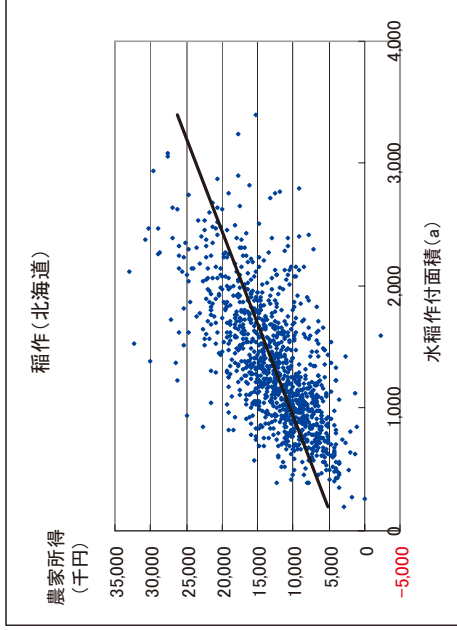

○単収・単価（H24年）

| | | |
|-----|--------|-------|
| 北海道 | 単収 | 単価 |
| | kg/10a | 円/kg |
| | 564.3 | 228.7 |

平成24年農業経営動向分析 集計結果（個人）

【第1位部門：稲作（都府県）】

○3カ年経年比較（損益計算書）その①

| 決算年 | H22 | | | | | | | | | | H23 | | | |
|----------------------|---------|---------|---------|---------|---------|--------|--------|---------|---------|---------|---------|---------|---------|---------|
| | 都府県 | | | | | 地域ブロック | | | | | 都府県 | | | |
| | 東北 | 北陸 | 関東・東山 | 東海 | 近畿 | 中国・四国 | 九州 | 東北 | 北陸 | 関東・東山 | 地域ブロック | 東北 | 北陸 | 関東・東山 |
| サンプル数 | 736 | 232 | 181 | 21 | 80 | 56 | 59 | 736 | 232 | 181 | 1,365 | 736 | 232 | 181 |
| 水稲作付面積 (a) | 1,065.8 | 1,146.6 | 1,122.6 | 1,491.8 | 1,274.8 | 953.3 | 742.6 | 1,071.1 | 1,183.6 | 1,156.7 | 1,112.2 | 1,071.1 | 1,183.6 | 1,156.7 |
| 売上高 (A) | 18,041 | 22,064 | 23,262 | 28,842 | 26,707 | 18,176 | 22,580 | 21,245 | 25,462 | 26,417 | 23,390 | 21,245 | 25,462 | 26,417 |
| 営業費用（売上原価+販売管理費） | 15,253 | 16,762 | 17,621 | 23,179 | 19,257 | 13,998 | 15,766 | 14,365 | 17,917 | 18,946 | 16,235 | 14,365 | 17,917 | 18,946 |
| 期首棚卸高 | 945 | 850 | 779 | 985 | 2,054 | 1,015 | 817 | 842 | 742 | 865 | 842 | 681 | 742 | 865 |
| 材料費 (D) | 4,856 | 5,274 | 5,386 | 7,363 | 6,506 | 4,734 | 5,007 | 5,195 | 5,564 | 5,800 | 5,195 | 4,711 | 5,564 | 5,800 |
| 種苗費 | 471 | 376 | 644 | 501 | 927 | 632 | 459 | 475 | 631 | 505 | 475 | 386 | 631 | 505 |
| 肥料費 | 1,389 | 1,223 | 1,495 | 1,624 | 1,846 | 1,252 | 1,501 | 1,416 | 1,571 | 1,666 | 1,416 | 1,227 | 1,571 | 1,666 |
| 農薬・衛生費 | 1,066 | 1,001 | 1,083 | 1,318 | 1,058 | 984 | 1,071 | 1,119 | 1,288 | 1,116 | 1,119 | 1,052 | 1,288 | 1,116 |
| 諸材料費 | 552 | 510 | 505 | 662 | 738 | 540 | 546 | 636 | 582 | 751 | 636 | 605 | 582 | 751 |
| 修繕費 | 856 | 692 | 976 | 1,963 | 1,273 | 1,009 | 935 | 986 | 1,086 | 1,211 | 986 | 831 | 1,086 | 1,211 |
| その他 | 522 | 538 | 399 | 371 | 838 | 490 | 435 | 563 | 407 | 551 | 563 | 610 | 407 | 551 |
| 労務費・人件費 | 755 | 592 | 680 | 2,067 | 1,244 | 950 | 1,089 | 838 | 719 | 1,025 | 838 | 663 | 719 | 1,025 |
| 燃料動力費 | 880 | 773 | 901 | 1,337 | 1,058 | 936 | 984 | 1,006 | 1,028 | 1,261 | 1,006 | 888 | 1,028 | 1,261 |
| 賃借料・リース料 | 1,734 | 1,327 | 2,377 | 1,772 | 2,261 | 1,151 | 1,846 | 1,883 | 2,496 | 2,886 | 1,883 | 1,441 | 2,496 | 2,886 |
| 減価償却費 | 3,005 | 2,477 | 3,467 | 5,365 | 3,973 | 3,176 | 2,859 | 3,143 | 3,676 | 3,949 | 3,143 | 2,585 | 3,676 | 3,949 |
| 租税公課 | 553 | 502 | 617 | 863 | 727 | 444 | 638 | 565 | 623 | 554 | 565 | 519 | 623 | 554 |
| 販売手数料 | 10 | 7 | 5 | 58 | 59 | 4 | 0 | 11 | 6 | 8 | 11 | 9 | 6 | 8 |
| その他費用 | 3,203 | 3,287 | 3,301 | 4,128 | 3,507 | 2,330 | 3,086 | 3,470 | 3,772 | 3,024 | 3,470 | 3,489 | 3,772 | 3,024 |
| 他勘定振替高 (△) | -12 | -17 | -1 | 0 | -19 | -6 | 0 | -10 | -1 | -7 | -10 | -14 | -1 | -7 |
| 当期仕入高 | 167 | 133 | 103 | 346 | 188 | 225 | 178 | 210 | 131 | 454 | 210 | 143 | 131 | 454 |
| 期末棚卸高 (△) | -842 | -681 | -742 | -1,823 | -2,301 | -961 | -739 | -920 | -839 | -872 | -920 | -751 | -839 | -872 |
| 営業利益 | 5,040 | 4,453 | 5,303 | 5,641 | 7,450 | 4,179 | 6,814 | 7,155 | 6,880 | 7,472 | 7,155 | 6,880 | 7,545 | 7,472 |
| 営業外収益 | 312 | 213 | 193 | 894 | 65 | 834 | 113 | 335 | 712 | 263 | 335 | 196 | 712 | 263 |
| 営業外費用 | 305 | 364 | 282 | 439 | 198 | 288 | 177 | 298 | 275 | 168 | 298 | 356 | 275 | 168 |
| 支払利息・割引料 | 290 | 355 | 266 | 361 | 172 | 223 | 177 | 279 | 255 | 148 | 279 | 343 | 255 | 148 |
| 農家所得（専従者給与控除前）(B) | 5,047 | 4,302 | 5,697 | 6,118 | 7,318 | 4,725 | 6,750 | 7,192 | 7,983 | 7,566 | 7,192 | 6,720 | 7,983 | 7,566 |
| 減価償却前 (C) | 8,051 | 6,779 | 9,164 | 11,483 | 11,290 | 7,901 | 9,609 | 10,336 | 11,659 | 11,515 | 10,336 | 9,306 | 11,659 | 11,515 |
| 利益率 (B) / (A) | 24.9% | 23.8% | 25.8% | 21.2% | 27.4% | 26.0% | 29.9% | 30.7% | 31.4% | 28.6% | 30.7% | 31.6% | 31.4% | 28.6% |
| 減価償却前 (C) / (A) | 39.7% | 37.6% | 41.5% | 39.8% | 42.3% | 43.5% | 42.6% | 44.2% | 43.8% | 43.6% | 44.2% | 43.8% | 45.8% | 43.6% |
| 売上高材料費率 (D) / (A) | 23.9% | 24.1% | 23.2% | 25.5% | 24.4% | 26.0% | 22.2% | 22.2% | 22.2% | 22.0% | 22.2% | 22.2% | 21.9% | 22.0% |
| 売上高借入金残高比率 (E) / (A) | 90.5% | 110.2% | 89.5% | 89.2% | 61.2% | 72.7% | 63.0% | 81.1% | 95.2% | 52.2% | 81.1% | 95.2% | 81.8% | 52.2% |
| 専従者給与 | 1,819 | 1,761 | 1,896 | 2,361 | 2,217 | 1,310 | 1,618 | 2,034 | 1,903 | 2,232 | 2,034 | 1,903 | 2,147 | 2,232 |
| 借入金残高 (E) | 18,362 | 19,883 | 19,746 | 25,715 | 16,342 | 13,223 | 14,227 | 18,961 | 20,233 | 20,826 | 18,961 | 20,233 | 20,826 | 13,803 |

<単位：千円>

平成24年農業経営動向分析 集計結果（個人）

【第1位部門：稲作（都府県）】

○3カ年経年比較（損益計算書）その②

| 決算年 | H23 | | | | | | H24 | | | | | |
|----------------------|---------|---------|---------|--------|---------|---------|---------|---------|---------|---------|--------|----|
| | 都府県 | | | | | | 都府県 | | | | | |
| | 地域ブロック | | 中国・四国 | | 九州 | | 地域ブロック | | 中国・四国 | | 九州 | |
| 東海 | 近畿 | 中国・四国 | 九州 | 東海 | 近畿 | 中国・四国 | 九州 | 東海 | 近畿 | 中国・四国 | 九州 | |
| サンプル数 | 21 | 80 | 56 | 59 | 21 | 80 | 56 | 59 | 21 | 80 | 56 | 59 |
| 水稲作付面積 (a) | 1,753.1 | 1,296.8 | 1,032.0 | 804.5 | 1,120.9 | 1,256.6 | 1,238.2 | 1,929.4 | 1,373.8 | 1,067.1 | 829.6 | |
| 売上高 (A) | 32,337 | 29,404 | 20,703 | 23,924 | 23,259 | 26,739 | 28,756 | 35,678 | 32,052 | 22,894 | 25,619 | |
| 営業費用（売上原価+販売管理費） | 25,337 | 20,798 | 14,911 | 16,467 | 15,493 | 18,881 | 20,512 | 27,433 | 22,818 | 16,642 | 18,839 | |
| 期首棚卸高 | 1,823 | 2,301 | 961 | 739 | 751 | 839 | 872 | 2,091 | 2,316 | 1,321 | 808 | |
| 材料費 (D) | 7,421 | 6,832 | 5,060 | 5,047 | 5,145 | 5,890 | 6,383 | 8,253 | 7,612 | 5,606 | 5,918 | |
| 種苗費 | 1,033 | 607 | 484 | 500 | 406 | 693 | 515 | 884 | 686 | 465 | 796 | |
| 肥料費 | 1,828 | 2,095 | 1,228 | 1,516 | 1,363 | 1,705 | 1,776 | 2,022 | 2,364 | 1,456 | 1,757 | |
| 農薬・衛生費 | 1,360 | 1,240 | 1,104 | 1,068 | 1,122 | 1,297 | 1,201 | 1,393 | 1,286 | 1,030 | 1,033 | |
| 諸材料費 | 1,005 | 751 | 605 | 625 | 648 | 595 | 754 | 991 | 965 | 694 | 718 | |
| 修繕費 | 1,788 | 1,400 | 1,117 | 860 | 932 | 1,190 | 1,318 | 2,308 | 1,316 | 1,304 | 1,012 | |
| その他 | 408 | 740 | 524 | 479 | 675 | 409 | 820 | 655 | 994 | 658 | 602 | |
| 労務費・人件費 | 2,744 | 1,434 | 1,080 | 1,198 | 792 | 866 | 1,132 | 2,960 | 1,778 | 1,423 | 1,256 | |
| 燃料動力費 | 1,518 | 1,178 | 1,088 | 1,125 | 1,075 | 1,086 | 1,395 | 1,588 | 1,247 | 1,144 | 1,225 | |
| 賃借料・リース料 | 2,004 | 2,210 | 1,281 | 1,982 | 2,009 | 2,610 | 3,292 | 2,418 | 2,180 | 1,323 | 2,147 | |
| 減価償却費 | 5,614 | 4,193 | 3,404 | 2,985 | 3,357 | 3,814 | 4,248 | 5,878 | 4,567 | 3,640 | 3,436 | |
| 租税公課 | 822 | 800 | 542 | 565 | 602 | 736 | 585 | 856 | 787 | 483 | 586 | |
| 販売手数料 | 42 | 59 | 4 | 9 | 13 | 3 | 9 | 45 | 83 | 3 | 6 | |
| その他費用 | 4,253 | 3,946 | 2,409 | 3,496 | 3,605 | 3,844 | 3,148 | 4,186 | 4,720 | 2,724 | 4,363 | |
| 他勘定振替高 (△) | 0 | -4 | 0 | -20 | -16 | -1 | -20 | 0 | 0 | -8 | -151 | |
| 当期仕入高 | 1,189 | 164 | 401 | 148 | 177 | 105 | 379 | 1,335 | 232 | 339 | 182 | |
| 期末棚卸高 (△) | -2,091 | -2,316 | -1,321 | -808 | -739 | -911 | -911 | -2,178 | -2,704 | -1,354 | -938 | |
| 営業利益 | 7,000 | 8,606 | 5,792 | 7,457 | 7,766 | 7,859 | 8,245 | 8,245 | 9,234 | 6,252 | 6,781 | |
| 営業外収益 | 1,783 | 98 | 868 | 111 | 258 | 624 | 175 | 1,831 | 121 | 669 | 11 | |
| 営業外費用 | 395 | 186 | 288 | 188 | 283 | 259 | 159 | 417 | 205 | 365 | 161 | |
| 支払利息・割引料 | 301 | 161 | 212 | 181 | 312 | 239 | 138 | 278 | 179 | 214 | 154 | |
| 農家所得（専従者給与控除前）(B) | 8,389 | 8,517 | 6,372 | 7,380 | 7,559 | 8,224 | 8,260 | 9,660 | 9,150 | 6,556 | 6,630 | |
| 減価償却前 (C) | 14,003 | 12,710 | 9,777 | 10,365 | 10,321 | 12,038 | 12,508 | 15,538 | 13,716 | 10,196 | 10,066 | |
| 利益率 (B) / (A) | 25.9% | 29.0% | 30.8% | 30.8% | 32.5% | 30.8% | 28.7% | 27.1% | 28.5% | 28.6% | 25.9% | |
| 減価償却前 (C) / (A) | 43.3% | 43.2% | 47.2% | 43.3% | 44.0% | 45.0% | 43.5% | 43.6% | 42.8% | 44.5% | 39.3% | |
| 売上高材料費率 (D) / (A) | 22.9% | 23.2% | 24.4% | 21.1% | 22.4% | 22.0% | 22.2% | 23.1% | 23.7% | 24.5% | 23.1% | |
| 売上高借入金残高比率 (E) / (A) | 78.6% | 64.8% | 59.9% | 64.3% | 87.6% | 75.6% | 53.0% | 73.4% | 65.8% | 62.0% | 65.4% | |
| 専従者給与 | 3,044 | 2,525 | 1,680 | 1,915 | 2,206 | 2,378 | 2,276 | 3,192 | 2,650 | 1,888 | 2,104 | |
| 借入金残高 (E) | 25,401 | 19,065 | 12,397 | 15,379 | 20,383 | 20,220 | 15,240 | 26,192 | 21,075 | 14,204 | 16,753 | |

<単位：千円>

平成24年農業経営動向分析 集計結果（個人）

【第1位部門：稲作（都府県）】

○規模別比較（損益計算書）

| 決算年 | H24 | | | | | |
|----------------------|-------------|--------|---------|---------|---------|--|
| | 都府県-水稲作付面積別 | | | | | |
| | 5ha未満 | 5-10ha | 10-15ha | 15-20ha | 20ha以上 | |
| 属性 | 203 | 461 | 331 | 207 | 163 | |
| サンプル数 | 357.0 | 723.2 | 1,225.5 | 1,706.1 | 2,670.5 | |
| 水稲作付面積 (a) | 9,760 | 17,379 | 27,750 | 35,748 | 49,427 | |
| 売上高 (A) | 6,792 | 12,331 | 19,227 | 24,103 | 33,891 | |
| 営業費用 (売上原価+販売管理費) | 171 | 560 | 1,078 | 1,414 | 1,923 | |
| 期首棚卸高 | 2,423 | 4,143 | 6,352 | 7,624 | 10,253 | |
| 材料費 (D) | 237 | 396 | 577 | 643 | 887 | |
| 種苗費 | 644 | 1,077 | 1,694 | 2,097 | 3,159 | |
| 肥料費 | 448 | 831 | 1,250 | 1,682 | 2,202 | |
| 農薬・衛生費 | 308 | 543 | 758 | 932 | 1,066 | |
| 諸材料費 | 463 | 776 | 1,243 | 1,436 | 2,004 | |
| 修繕費 | 323 | 521 | 830 | 833 | 936 | |
| その他 | 211 | 566 | 1,066 | 1,447 | 2,394 | |
| 労務費・人件費 | 507 | 809 | 1,171 | 1,415 | 1,907 | |
| 燃料動力費 | 622 | 1,232 | 2,225 | 2,746 | 4,558 | |
| 賃借料・リース料 | 1,438 | 2,486 | 3,555 | 4,707 | 6,089 | |
| 減価償却費 | 246 | 441 | 684 | 799 | 1,084 | |
| 租税公課 | 4 | 19 | 12 | 6 | 19 | |
| 販売手数料 | 1,322 | 2,591 | 3,968 | 5,017 | 7,213 | |
| その他費用 | -3 | -26 | -28 | -4 | -0 | |
| 他動定振替高 (△) | 44 | 102 | 202 | 481 | 473 | |
| 当期仕入高 | -195 | -592 | -1,059 | -1,550 | -2,021 | |
| 期末棚卸高 (△) | 2,968 | 5,048 | 8,523 | 11,645 | 15,536 | |
| 営業利益 | 119 | 275 | 280 | 267 | 329 | |
| 営業外収益 | 87 | 186 | 353 | 406 | 504 | |
| 営業外費用 | 79 | 180 | 315 | 333 | 484 | |
| 支払利息・割引料 | 3,001 | 5,136 | 8,451 | 11,505 | 15,361 | |
| 農家所得 (専従者給与控除前) (B) | 4,439 | 7,623 | 12,005 | 16,213 | 21,450 | |
| 減価償却前 (C) | 30.7% | 29.6% | 30.5% | 32.2% | 31.1% | |
| 利益率 (B) / (A) | 45.5% | 43.9% | 43.3% | 45.4% | 43.4% | |
| 減価償却前 (C) / (A) | 24.8% | 23.8% | 22.9% | 21.3% | 20.7% | |
| 売上高材料費率 (D) / (A) | 83.6% | 81.5% | 78.2% | 70.0% | 73.5% | |
| 売上高借入金残高比率 (E) / (A) | 529 | 1,099 | 2,462 | 3,690 | 5,020 | |
| 専従者給与 | 8,162 | 14,169 | 21,707 | 25,020 | 36,306 | |
| 借入金残高 (E) | | | | | | |

<単位：千円>

○散布図 (H24年の経営規模と農家所得)

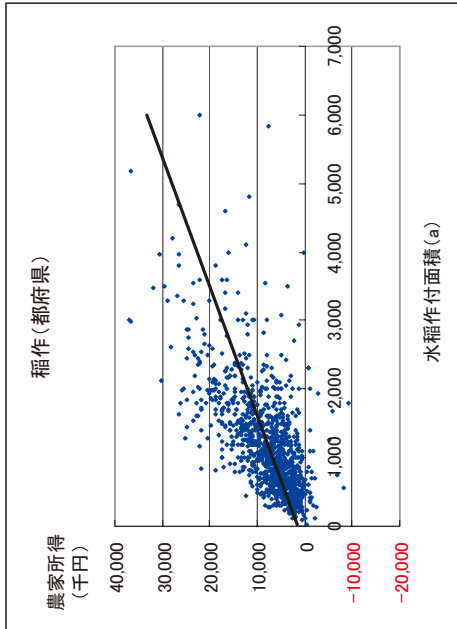

○単収・単価 (H24年)

| | 単収 | 単価 |
|-------|--------|-------|
| | kg/10a | 円/kg |
| 都府県 | 500.0 | 223.6 |
| 東北 | 536.7 | 215.2 |
| 北陸 | 500.0 | 231.5 |
| 関東・東山 | 491.2 | 229.3 |
| 東海 | 470.0 | 227.3 |
| 近畿 | 478.9 | 227.1 |
| 中国・四国 | 437.5 | 233.3 |
| 九州 | 443.5 | 231.7 |

平成24年農業経営動向分析 集計結果（個人）

【第1位部門：北海道畑作】

○3カ年経年及び規模別比較（損益計算書）

| 決算年 | H22 | | H23 | | H24 | |
|----------------------|---------|---------|---------|---------|---------|---------|
| | 190 | 190 | 190 | 190 | 190 | 190 |
| 属性 | 北海道 | | | | | |
| 経営耕地面積 (a) | 経営耕地面積別 | | | | | |
| | 30ha未満 | 30-50ha | 50ha以上 | | | |
| サンプル数 | 54 | 107 | 29 | | | |
| 総営耕地面積 (a) | 3,798.5 | 3,804.4 | 3,814.8 | 2,162.8 | 3,937.7 | 6,437.2 |
| 売上高 (A) | 37,502 | 37,452 | 39,803 | 25,439 | 41,645 | 59,757 |
| 営業費用 (売上原価+販売管理費) | 26,019 | 26,761 | 27,793 | 16,957 | 29,638 | 41,160 |
| 期首棚卸高 | 682 | 785 | 731 | 180 | 1,155 | 193 |
| 材料費 (D) | 12,942 | 12,937 | 13,750 | 8,543 | 14,500 | 20,675 |
| 種田費 | 1,528 | 1,591 | 1,628 | 841 | 1,745 | 2,663 |
| 肥料費 | 5,007 | 4,823 | 5,266 | 3,080 | 5,516 | 8,411 |
| 農薬・衛生費 | 3,225 | 3,305 | 3,512 | 2,491 | 3,561 | 5,235 |
| 諸材料費 | 1,019 | 971 | 1,047 | 869 | 1,125 | 1,090 |
| 修繕費 | 1,671 | 1,771 | 1,857 | 1,218 | 1,997 | 2,529 |
| その他 | 492 | 476 | 439 | 44 | 555 | 747 |
| 労務費・人件費 | 2,294 | 2,187 | 2,127 | 986 | 2,278 | 3,693 |
| 燃料動力費 | 1,043 | 1,125 | 1,148 | 869 | 1,240 | 1,327 |
| 賃借料・リース料 | 3,730 | 4,011 | 4,383 | 2,566 | 4,624 | 6,880 |
| 減価償却費 | 801 | 784 | 839 | 500 | 1,026 | 785 |
| 相税公課 | 1,497 | 1,571 | 1,419 | 1,377 | 1,357 | 1,730 |
| 販売手数料 | 13 | 17 | 18 | 0 | 0 | 119 |
| その他費用 | 3,815 | 4,085 | 3,841 | 2,103 | 4,148 | 5,943 |
| 他勘定振替高 (Δ) | -13 | -11 | -12 | 0 | -22 | 0 |
| 当期仕入高 | 0 | 0 | 0 | 0 | 0 | 0 |
| 期末棚卸高 (Δ) | -785 | -731 | -452 | -167 | -667 | -186 |
| 営業利益 | 11,483 | 10,691 | 12,011 | 8,482 | 12,007 | 18,597 |
| 営業外収益 | 387 | 393 | 261 | 171 | 340 | 136 |
| 営業外費用 | 546 | 514 | 498 | 404 | 493 | 688 |
| 支払利息・割引料 | 522 | 509 | 493 | 386 | 493 | 688 |
| 農家所得 (専従者給与控除前) (B) | 11,324 | 10,570 | 11,774 | 8,249 | 11,854 | 18,045 |
| 減価償却前 (C) | 12,125 | 11,354 | 12,614 | 8,749 | 12,879 | 18,830 |
| 利益率 (B) / (A) | 30.2% | 28.2% | 29.6% | 32.4% | 28.5% | 30.2% |
| 減価償却前 (C) / (A) | 32.3% | 30.3% | 31.7% | 34.4% | 30.9% | 31.5% |
| 売上高材料費率 (D) / (A) | 34.5% | 34.5% | 34.5% | 33.6% | 34.8% | 34.6% |
| 売上高借入金残高比率 (E) / (A) | 70.5% | 71.5% | 72.6% | 86.0% | 71.3% | 65.5% |
| 専従者給与 | 1,884 | 2,231 | 2,677 | 2,003 | 2,883 | 3,174 |
| 借入金残高 (E) | 26,453 | 26,796 | 28,905 | 21,871 | 29,688 | 39,116 |

＜単位：千円＞

○散布図 (H24年の経営規模と農家所得)

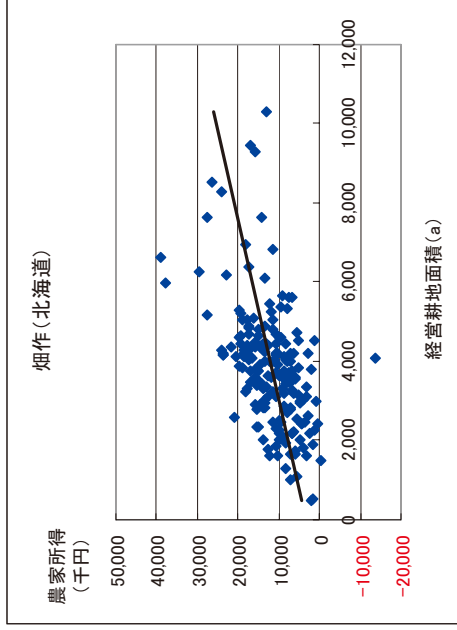

○単収・単価 (H24年)

| | 単収 | 単価 |
|-------|---------|-------|
| | kg/10a | 円/kg |
| 小麦 | 500.2 | 45.5 |
| 大豆 | 227.7 | 83.3 |
| 小豆 | 279.4 | 365.7 |
| ばれいしょ | 3,377.9 | 38.2 |
| てんさい | 6,295.6 | 10.5 |

平成24年農業経営動向分析 集計結果（個人）

【第1位部門：果樹】

○3カ年経年比較（損益計算書）

| 決算年 | H22 | | | | | | H23 | | | | | | H24 | | | | | | | | |
|----------------------|--------|--------|--------|--------|--------|--------|--------|--------|--------|--------|--------|--------|--------|--------|--------|--------|--------|--------|--------|--------|--------|
| | 全国 | | | 第1位品目 | | | 全国 | | | 第1位品目 | | | 全国 | | | 第1位品目 | | | | | |
| | かんきつ類 | りんご | ぶどう | かんきつ類 | りんご | ぶどう | かんきつ類 | りんご | ぶどう | かんきつ類 | りんご | ぶどう | かんきつ類 | りんご | ぶどう | かんきつ類 | りんご | ぶどう | | | |
| サンプル数 | 303 | 52 | 29 | 303 | 52 | 29 | 303 | 52 | 29 | 303 | 52 | 29 | 303 | 52 | 29 | 303 | 52 | 29 | | | |
| 第1位品目作付面積 (a) | 241.3 | 312.9 | 230.7 | 142.5 | 243.9 | 323.4 | 232.0 | 145.5 | 248.6 | 330.9 | 238.2 | 147.2 | 14.377 | 13,222 | 15,014 | 14,341 | 15,064 | 16,119 | 17,165 | | |
| 売上高 (A) | 9,635 | 8,627 | 10,222 | 10,199 | 9,944 | 8,843 | 10,742 | 10,813 | 10,304 | 9,521 | 10,392 | 11,852 | 1,167 | 853 | 2,453 | 150 | 1,100 | 198 | 996 | 1,057 | 188 |
| 営業費用 (売上原価+販売管理費) | 3,023 | 3,221 | 3,046 | 2,935 | 3,105 | 3,332 | 2,882 | 3,146 | 3,264 | 3,398 | 3,249 | 3,304 | 107 | 108 | 160 | 65 | 105 | 108 | 121 | 132 | 127 |
| 期首棚卸高 | 611 | 818 | 352 | 356 | 612 | 853 | 321 | 435 | 611 | 827 | 371 | 392 | 611 | 818 | 352 | 356 | 612 | 853 | 611 | 827 | 371 |
| 材料費 (D) | 984 | 1,184 | 1,105 | 714 | 982 | 1,127 | 1,131 | 694 | 1,071 | 1,254 | 1,248 | 796 | 984 | 1,184 | 1,105 | 714 | 982 | 1,127 | 1,131 | 694 | 1,071 |
| 種苗費 | 675 | 392 | 859 | 1,151 | 678 | 421 | 725 | 1,234 | 718 | 428 | 822 | 1,258 | 675 | 392 | 859 | 1,151 | 678 | 421 | 725 | 1,234 | 718 |
| 肥料費 | 369 | 361 | 360 | 376 | 417 | 386 | 371 | 427 | 426 | 356 | 464 | 370 | 369 | 361 | 360 | 376 | 417 | 386 | 371 | 427 | 426 |
| 農薬・衛生費 | 277 | 358 | 210 | 274 | 310 | 420 | 226 | 279 | 317 | 401 | 234 | 362 | 277 | 358 | 210 | 274 | 310 | 420 | 226 | 279 | 317 |
| 諸材料費 | 1,491 | 1,222 | 1,913 | 1,992 | 1,535 | 1,204 | 1,745 | 1,976 | 1,734 | 1,430 | 2,117 | 2,243 | 1,491 | 1,222 | 1,913 | 1,992 | 1,535 | 1,204 | 1,745 | 1,976 | 1,734 |
| 修繕費 | 661 | 633 | 559 | 887 | 732 | 699 | 576 | 1,007 | 736 | 680 | 594 | 1,075 | 661 | 633 | 559 | 887 | 732 | 699 | 576 | 1,007 | 736 |
| その他 | 168 | 126 | 275 | 207 | 187 | 120 | 269 | 218 | 198 | 138 | 250 | 245 | 168 | 126 | 275 | 207 | 187 | 120 | 269 | 218 | 198 |
| 労務費・人件費 | 1,405 | 1,243 | 1,178 | 1,603 | 1,426 | 1,329 | 1,117 | 1,610 | 1,445 | 1,347 | 1,164 | 1,798 | 1,405 | 1,243 | 1,178 | 1,603 | 1,426 | 1,329 | 1,117 | 1,610 | 1,445 |
| 燃料動力費 | 362 | 315 | 374 | 362 | 386 | 367 | 373 | 358 | 369 | 346 | 338 | 415 | 362 | 315 | 374 | 362 | 386 | 367 | 373 | 358 | 369 |
| 賃借料・リース料 | 85 | 108 | 103 | 62 | 95 | 111 | 159 | 17 | 93 | 111 | 174 | 32 | 85 | 108 | 103 | 62 | 95 | 111 | 159 | 17 | 93 |
| 減価償却費 | 2,327 | 1,934 | 2,999 | 1,970 | 2,331 | 1,855 | 2,904 | 2,173 | 2,422 | 2,065 | 2,805 | 2,291 | 2,327 | 1,934 | 2,999 | 1,970 | 2,331 | 1,855 | 2,904 | 2,173 | 2,422 |
| 相対公課 | -86 | -146 | -119 | -13 | -88 | -187 | -55 | -28 | -75 | -153 | -66 | -19 | -86 | -146 | -119 | -13 | -88 | -187 | -55 | -28 | -75 |
| 販売手数料 | 132 | 98 | 141 | 241 | 130 | 91 | 102 | 327 | 132 | 108 | 94 | 429 | 132 | 98 | 141 | 241 | 130 | 91 | 102 | 327 | 132 |
| その他費用 | -1,100 | -979 | -2,701 | -198 | -996 | -1,057 | -2,031 | -188 | -1,009 | -1,007 | -2,357 | -150 | -1,100 | -979 | -2,701 | -198 | -996 | -1,057 | -2,031 | -188 | -1,009 |
| 他勘定振替高 (Δ) | 4,742 | 4,595 | 4,793 | 4,142 | 4,815 | 4,386 | 4,266 | 4,250 | 5,524 | 4,694 | 5,727 | 5,313 | 4,742 | 4,595 | 4,793 | 4,142 | 4,815 | 4,386 | 4,266 | 4,250 | 5,524 |
| 当期仕入高 | 176 | 60 | 660 | 208 | 160 | 52 | 559 | 199 | 126 | 46 | 392 | 101 | 176 | 60 | 660 | 208 | 160 | 52 | 559 | 199 | 126 |
| 期末棚卸高 (Δ) | 239 | 227 | 187 | 107 | 226 | 232 | 153 | 97 | 186 | 205 | 155 | 90 | 239 | 227 | 187 | 107 | 226 | 232 | 153 | 97 | 186 |
| 営業利益 | 214 | 224 | 174 | 103 | 203 | 230 | 148 | 93 | 181 | 203 | 145 | 82 | 214 | 224 | 174 | 103 | 203 | 230 | 148 | 93 | 181 |
| 営業外費用 | 4,679 | 4,428 | 5,266 | 4,244 | 4,749 | 4,206 | 4,673 | 4,352 | 5,463 | 4,535 | 5,964 | 5,324 | 4,679 | 4,428 | 5,266 | 4,244 | 4,749 | 4,206 | 4,673 | 4,352 | 5,463 |
| 支払利息・割引料 | 6,084 | 5,671 | 6,445 | 5,847 | 6,175 | 5,535 | 5,789 | 5,962 | 6,909 | 5,882 | 7,128 | 7,121 | 6,084 | 5,671 | 6,445 | 5,847 | 6,175 | 5,535 | 5,789 | 5,962 | 6,909 |
| 繰越所得 (専従者給与控除前) (B) | 32.5% | 33.5% | 35.1% | 29.6% | 32.2% | 31.8% | 31.1% | 28.9% | 34.5% | 31.9% | 37.0% | 31.0% | 32.5% | 33.5% | 35.1% | 29.6% | 32.2% | 31.8% | 31.1% | 28.9% | 34.5% |
| 減価償却前 (C) / (A) | 42.3% | 42.9% | 40.8% | 41.8% | 38.6% | 39.6% | 43.7% | 41.4% | 44.2% | 41.5% | 44.2% | 41.5% | 42.3% | 42.9% | 40.8% | 41.8% | 38.6% | 39.6% | 43.7% | 41.4% | 44.2% |
| 売上高材料費率 (D) / (A) | 21.0% | 24.4% | 20.3% | 20.5% | 21.0% | 25.2% | 19.2% | 20.9% | 20.6% | 23.9% | 20.2% | 19.3% | 21.0% | 24.4% | 20.3% | 20.5% | 21.0% | 25.2% | 19.2% | 20.9% | 20.6% |
| 売上高借入金残高比率 (E) / (A) | 90.4% | 87.2% | 63.2% | 82.5% | 85.2% | 96.7% | 65.8% | 88.4% | 77.3% | 92.4% | 56.2% | 72.3% | 90.4% | 87.2% | 63.2% | 82.5% | 85.2% | 96.7% | 65.8% | 88.4% | 77.3% |
| 専従者給与 | 1,851 | 1,409 | 1,863 | 2,086 | 1,970 | 1,570 | 1,969 | 2,218 | 2,094 | 1,542 | 2,107 | 2,397 | 1,851 | 1,409 | 1,863 | 2,086 | 1,970 | 1,570 | 1,969 | 2,218 | 2,094 |
| 借入金残高 (E) | 12,995 | 11,530 | 9,487 | 11,829 | 12,579 | 12,798 | 9,878 | 13,311 | 12,238 | 13,128 | 9,059 | 12,405 | 12,995 | 11,530 | 9,487 | 11,829 | 12,579 | 12,798 | 9,878 | 13,311 | 12,238 |

○単収・単価 (H24年)

| | 単収 | | 単価 |
|------|---------|---------|----|
| | kg/10a | 円/kg | |
| みかん | 2,184.7 | 163.7 | |
| りんご | 1,813.9 | 248.8 | |
| うめ | 1,375.0 | 319.0 | |
| ぶどう | 1,000.0 | 675.6 | |
| 日本なし | 2,321.8 | 297.4 | |
| かき | 1,604.2 | 207.7 | |
| もも | 1,208.3 | 436.2 | |
| おうとう | 2,500.0 | 1,804.5 | |

<単位：千円>

平成24年農業経営動向分析 集計結果（個人）

【第1位部門：果樹】

○規模別比較（損益計算書）

| 決算年 属性 | H24 | | | | | | | | | | |
|----------------------|---------------|-------------|-------------|-------------|-------------|-------------|-------------|--|--|--|--|
| | 全国-かんきつ類作付面積別 | | | 全国-りんご作付面積別 | | | | | | | |
| | 2ha未満 13 | 2-3ha 27 | 3-4ha 29 | 4ha以上 27 | 2ha未満 23 | 2-3ha 13 | 3ha以上 16 | | | | |
| 作付面積 (a) | 1398 | 2390 | 3356 | 5098 | 1320 | 2392 | 3900 | | | | |
| 売上高 (A) | 8,331 | 11,509 | 13,868 | 20,125 | 11,388 | 19,151 | 20,456 | | | | |
| 営業費用（売上原価+販売管理費） | 5,450 | 7,609 | 8,435 | 14,558 | 7,115 | 12,241 | 13,600 | | | | |
| 期首棚卸高 | 553 | 293 | 699 | 2,450 | 590 | 2,179 | 3,982 | | | | |
| 材料費 (D) | 1,943 | 2,738 | 3,380 | 4,779 | 2,302 | 4,071 | 3,941 | | | | |
| 種苗費 | 90 | 110 | 116 | 191 | 63 | 196 | 113 | | | | |
| 肥料費 | 463 | 598 | 903 | 1,149 | 205 | 382 | 599 | | | | |
| 農薬・衛生費 | 730 | 1,092 | 1,344 | 1,570 | 829 | 1,476 | 1,664 | | | | |
| 諸材料費 | 304 | 371 | 370 | 607 | 604 | 1,176 | 848 | | | | |
| 修繕費 | 209 | 236 | 382 | 520 | 426 | 571 | 431 | | | | |
| その他 | 147 | 331 | 265 | 741 | 175 | 271 | 287 | | | | |
| 労務費・人件費 | 480 | 917 | 1,182 | 2,666 | 1,067 | 2,196 | 3,562 | | | | |
| 燃料動力費 | 876 | 550 | 623 | 780 | 437 | 727 | 711 | | | | |
| 賃借料・リース料 | 31 | 87 | 101 | 281 | 252 | 261 | 239 | | | | |
| 減価償却費 | 677 | 1,127 | 1,192 | 2,057 | 909 | 1,177 | 1,518 | | | | |
| 相対公課 | 171 | 293 | 265 | 572 | 253 | 479 | 345 | | | | |
| 販売手数料 | 0 | 126 | 196 | 58 | 110 | 224 | 225 | | | | |
| その他費用 | 1,224 | 1,572 | 1,653 | 3,404 | 1,703 | 3,570 | 3,767 | | | | |
| 他勘定振替高 (Δ) | -70 | -116 | -130 | -256 | -8 | -125 | -100 | | | | |
| 当期仕入高 | 0 | 350 | 0 | 35 | 146 | 85 | 26 | | | | |
| 期末棚卸高 (Δ) | -435 | -328 | -725 | -2,265 | -647 | -2,602 | -4,617 | | | | |
| 営業利益 | 2,881 | 3,900 | 5,433 | 5,566 | 4,273 | 6,910 | 6,856 | | | | |
| 営業外収益 | 10 | 45 | 25 | 87 | 649 | 44 | 305 | | | | |
| 営業外費用 | 42 | 190 | 160 | 345 | 99 | 273 | 139 | | | | |
| 支払利息・割引料 | 242 | 190 | 160 | 338 | 99 | 235 | 139 | | | | |
| 農家所得（専従者給与控除前）(B) | 2,849 | 3,755 | 5,298 | 5,309 | 4,823 | 6,680 | 7,022 | | | | |
| 減価償却前 (C) | 3,526 | 4,882 | 6,489 | 7,366 | 5,732 | 7,858 | 8,541 | | | | |
| (利益率 (B) / (A)) | 34.2% | 32.6% | 38.2% | 26.4% | 42.4% | 34.9% | 34.3% | | | | |
| 減価償却前 (C) / (A) | 42.3% | 42.4% | 46.8% | 36.6% | 50.3% | 41.0% | 41.8% | | | | |
| 売上高材料費率 (D) / (A) | 23.3% | 23.8% | 24.4% | 23.7% | 20.2% | 21.3% | 19.3% | | | | |
| 売上高借入金残高比率 (E) / (A) | 65.0% | 105.7% | 59.5% | 114.5% | 68.9% | 53.6% | 48.0% | | | | |
| 専従者給与 | 949 | 1,064 | 1,675 | 2,164 | 1,234 | 2,666 | 2,907 | | | | |
| 借入金残高 (E) | 5,416 | 12,170 | 8,252 | 23,035 | 7,846 | 10,266 | 9,822 | | | | |

<単位：千円>

○散布図（H24年の経営規模と農家所得）

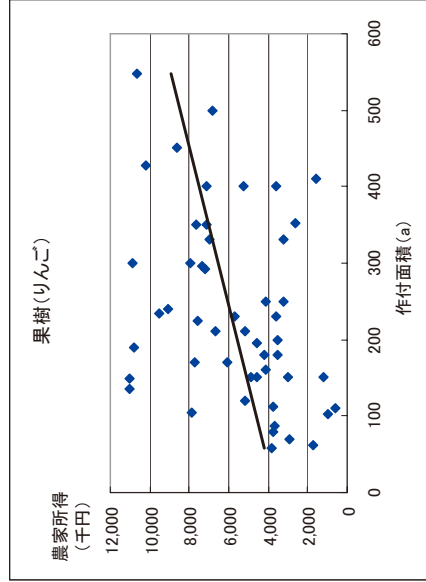
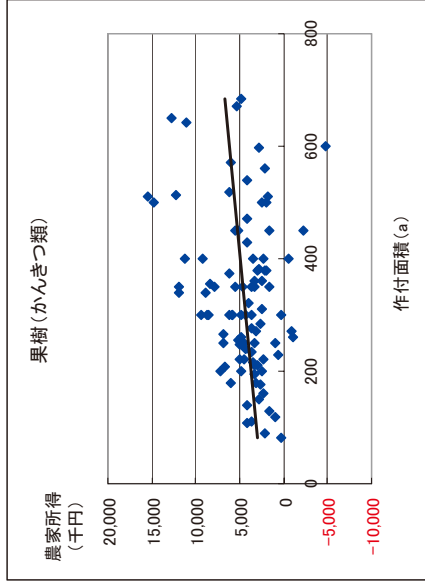

平成24年農業経営動向分析 集計結果 (個人)

【第1位部門：露地野菜】

○3カ年経年比較 (損益計算書)

<単位：千円>

| 決算年 | H22 | | H23 | | H24 | | H22 | | H23 | | H24 | |
|---------------------|---------|---------------|--------|---------------|--------|---------------|--------|---------------|--------|---------------|--------|---------------|
| | 北海道 | 第1位品目 たまねぎ | 北海道 | 第1位品目 たまねぎ | 北海道 | 第1位品目 たまねぎ | 都府県 | 第1位品目 だいこん | 都府県 | 第1位品目 だいこん | 都府県 | 第1位品目 だいこん |
| サンプル数 | 164 | 97 | 164 | 97 | 164 | 97 | 312 | 71 | 312 | 71 | 312 | 71 |
| 第1位品目作付面積 (a) | 1,031.8 | 946.9 | 819.2 | 917.6 | 823.5 | 922.3 | 435.3 | 164.5 | 442.6 | 161.0 | 456.1 | 163.5 |
| 売上高 (A) | 39,134 | 42,991 | 39,829 | 42,990 | 35,713 | 36,502 | 31,127 | 33,841 | 30,576 | 29,626 | 33,014 | 35,709 |
| 営業費用 (売上原価+販売管理費) | 24,256 | 24,755 | 24,623 | 24,849 | 24,032 | 23,710 | 21,446 | 20,456 | 22,110 | 20,332 | 23,301 | 21,460 |
| 期首棚卸高 | 3,666 | 5,643 | 3,562 | 5,469 | 3,378 | 5,120 | 580 | 230 | 529 | 238 | 546 | 244 |
| 材料費 (D) | 12,005 | 13,262 | 12,204 | 13,328 | 12,258 | 13,236 | 8,227 | 8,345 | 8,365 | 8,078 | 8,706 | 8,700 |
| 種苗費 | 1,064 | 1,272 | 988 | 1,143 | 1,082 | 1,250 | 970 | 638 | 992 | 610 | 1,074 | 622 |
| 肥料費 | 3,728 | 4,133 | 3,782 | 4,201 | 3,979 | 4,452 | 1,834 | 888 | 1,867 | 780 | 1,926 | 933 |
| 農薬・衛生費 | 3,245 | 3,864 | 3,432 | 4,050 | 3,403 | 3,941 | 1,313 | 479 | 1,268 | 490 | 1,330 | 524 |
| 諸材料費 | 1,801 | 1,610 | 1,873 | 1,695 | 1,686 | 1,390 | 1,871 | 1,907 | 1,970 | 1,881 | 2,059 | 2,228 |
| 修繕費 | 1,676 | 1,612 | 1,683 | 1,755 | 1,675 | 1,738 | 1,035 | 873 | 1,000 | 820 | 1,053 | 892 |
| その他 | 492 | 571 | 445 | 484 | 433 | 475 | 1,203 | 3,559 | 1,268 | 3,497 | 1,264 | 3,500 |
| 労務費・人件費 | 1,882 | 891 | 1,781 | 892 | 1,717 | 896 | 2,394 | 1,208 | 2,710 | 1,192 | 2,943 | 1,173 |
| 燃料動力費 | 1,266 | 1,243 | 1,409 | 1,357 | 1,505 | 1,463 | 863 | 450 | 973 | 463 | 978 | 470 |
| 賃借料・リース料 | 3,234 | 2,607 | 3,251 | 2,477 | 3,323 | 2,505 | 613 | 282 | 637 | 270 | 687 | 324 |
| 減価償却費 | 1,041 | 1,375 | 1,015 | 1,354 | 1,030 | 1,337 | 2,379 | 2,043 | 2,535 | 2,188 | 2,701 | 2,241 |
| 租税公課 | 1,360 | 1,649 | 1,873 | 2,457 | 1,528 | 1,893 | 755 | 975 | 798 | 992 | 765 | 900 |
| 販売手数料 | 48 | 69 | 48 | 80 | 57 | 97 | 781 | 2,840 | 752 | 2,612 | 779 | 2,750 |
| その他費用 | 3,315 | 3,486 | 2,858 | 2,554 | 3,024 | 2,948 | 5,293 | 4,296 | 5,250 | 4,521 | 5,638 | 4,865 |
| 他勘定振替高 (Δ) | 0 | 0 | 0 | 0 | 0 | 0 | -6 | -3 | -7 | -3 | -2 | -3 |
| 当期仕入高 | 0 | 0 | 0 | 0 | 0 | 0 | 96 | 28 | 115 | 26 | 106 | 25 |
| 期末棚卸高 (Δ) | -3,562 | -5,469 | -3,378 | -5,120 | -3,788 | -5,775 | -529 | -238 | -546 | -244 | -545 | -230 |
| 営業利益 | 14,879 | 18,236 | 15,206 | 18,111 | 11,681 | 12,792 | 9,680 | 13,385 | 8,466 | 9,294 | 9,713 | 14,250 |
| 営業外収益 | 243 | 294 | 211 | 185 | 246 | 223 | 141 | 60 | 195 | 43 | 146 | 1 |
| 営業外費用 | 525 | 511 | 539 | 497 | 505 | 474 | 250 | 139 | 180 | 116 | 185 | 156 |
| 支払利息・割引料 | 501 | 482 | 507 | 452 | 480 | 445 | 177 | 139 | 167 | 115 | 169 | 156 |
| 繰上所得 (専従者給与控除前) (B) | 14,598 | 18,019 | 14,878 | 17,799 | 11,422 | 12,541 | 9,571 | 13,305 | 8,480 | 9,222 | 9,674 | 14,095 |
| 減価償却前 (C) | 15,638 | 19,394 | 15,893 | 19,152 | 12,452 | 13,879 | 11,951 | 15,348 | 11,015 | 11,410 | 12,374 | 16,335 |
| (利益率 (B) / (A)) | 37.3% | 41.9% | 37.4% | 41.4% | 32.0% | 34.4% | 30.7% | 39.3% | 27.7% | 31.1% | 29.3% | 39.5% |
| (比率) | 40.0% | 45.1% | 39.9% | 44.6% | 34.9% | 38.0% | 38.4% | 45.4% | 36.0% | 38.5% | 37.5% | 45.7% |
| (比率) | 30.7% | 30.8% | 30.6% | 31.0% | 34.3% | 36.3% | 26.4% | 24.7% | 27.4% | 27.3% | 26.4% | 24.4% |
| (比率) | 70.3% | 58.2% | 70.8% | 60.8% | 79.6% | 72.4% | 46.3% | 43.2% | 51.8% | 52.4% | 48.5% | 43.6% |
| (比率) | 1,660 | 2,017 | 2,388 | 2,718 | 3,745 | 4,308 | 4,247 | 6,473 | 4,049 | 5,232 | 4,529 | 6,662 |
| (比率) | 27,516 | 25,025 | 28,215 | 26,132 | 28,433 | 26,433 | 14,401 | 14,628 | 15,835 | 15,514 | 16,009 | 15,563 |

○単収・単価 (H24年)

| | 単収 kg/10a | 単価 円/kg |
|---------|--------------|------------|
| | | |
| キャベツ | 5,000.0 | 85.3 |
| だいこん | 8,901.0 | 100.6 |
| ねぎ | 2,500.0 | 311.6 |
| トマト | 6,030.3 | 345.3 |
| にんじん | 3,189.2 | 100.8 |
| レタス | 2,958.3 | 127.1 |
| かぼちゃ | 1,074.1 | 88.6 |
| ブロッコリー | 1,000.0 | 292.9 |
| はくさい | 5,000.0 | 56.6 |
| きゅうり | 9,285.7 | 203.1 |
| ほうれんそう | 14,795.5 | 412.5 |
| ごぼう | 1,727.3 | 181.6 |
| アスパラガス | 3,928.8 | 860.0 |
| スイートコーン | 1,187.3 | 150.1 |
| メロン | 1,941.2 | 297.7 |
| やまのいも | 3,053.6 | 218.4 |
| すいか | 3,000.0 | 186.4 |
| なす | 7,866.0 | 265.6 |
| にんにく | 6,833.3 | 986.6 |
| ごまづな | 4,000.0 | 314.1 |
| れんこん | 1,538.5 | 406.4 |
| いちご | 3,333.3 | 1,114.6 |

平成24年農業経営動向分析 集計結果（個人）

【第1位部門：露地野菜】

○規模別比較（損益計算書）

| 決算年 | H24 | | | | | | | | | | | |
|-------------------------|---------------|-------------|--------------|--------------|---------------|-----------------|---------------|--|--|--|--|--|
| | 北海道・たまたね作付面積別 | | | | | 都府県・だいこん作付面積別 | | | | | | |
| | 6ha未満 19 | 6-9ha 24 | 9-12ha 37 | 12ha以上 17 | 1.5ha未満 31 | 1.5-2.0ha 25 | 2.0ha以上 15 | | | | | |
| 作付面積 (a) | 491.8 | 751.8 | 1,042.0 | 1,383.9 | 1,158 | 1,638 | 261.4 | | | | | |
| 売上高 (A) | 23,373 | 35,853 | 37,678 | 49,536 | 28,898 | 36,247 | 48,891 | | | | | |
| 営業費用（売上原価+販売管理費） | 17,023 | 24,331 | 23,547 | 30,663 | 16,808 | 21,290 | 31,354 | | | | | |
| 期首棚卸高 | 4,924 | 6,705 | 4,929 | 3,517 | 8 | 182 | 837 | | | | | |
| 材料費 (D) | 8,477 | 13,323 | 13,364 | 18,155 | 6,423 | 8,720 | 13,375 | | | | | |
| 種苗費 | 981 | 1,558 | 1,380 | 830 | 385 | 487 | 1,338 | | | | | |
| 肥料費 | 2,935 | 4,593 | 4,386 | 6,094 | 649 | 865 | 1,633 | | | | | |
| 農業・衛生費 | 2,289 | 3,460 | 4,082 | 6,162 | 309 | 270 | 1,392 | | | | | |
| 諸材料費 | 795 | 1,471 | 1,540 | 1,554 | 1,039 | 2,048 | 4,987 | | | | | |
| 修繕費 | 1,242 | 1,772 | 1,601 | 2,542 | 472 | 1,004 | 1,572 | | | | | |
| その他 | 234 | 470 | 374 | 973 | 3,569 | 4,044 | 2,453 | | | | | |
| 労務費・人件費 | 671 | 968 | 645 | 1,591 | 230 | 604 | 4,070 | | | | | |
| 燃料動力費 | 775 | 1,466 | 1,424 | 2,310 | 288 | 328 | 1,082 | | | | | |
| 賃借料・リース料 | 2,330 | 2,720 | 2,361 | 2,710 | 150 | 324 | 683 | | | | | |
| 減価償却費 | 1,501 | 2,075 | 1,059 | 720 | 1,523 | 2,442 | 3,387 | | | | | |
| 相対公課 | 1,110 | 1,517 | 2,241 | 2,487 | 762 | 1,119 | 822 | | | | | |
| 販売手数料 | 51 | 0 | 86 | 308 | 2,807 | 3,019 | 2,184 | | | | | |
| その他費用 | 2,074 | 3,428 | 3,128 | 2,858 | 4,624 | 4,657 | 5,711 | | | | | |
| 他勘定振替高 (△) | 0 | 0 | 0 | 0 | 0 | 0 | -13 | | | | | |
| 当期仕入高 | 0 | 0 | 0 | 0 | 0 | 0 | 120 | | | | | |
| 期末棚卸高 (△) | -4,891 | -7,871 | -5,690 | -3,991 | -6 | -105 | -902 | | | | | |
| 営業利益 | 6,350 | 11,521 | 14,131 | 18,873 | 12,089 | 14,956 | 17,537 | | | | | |
| 営業外収益 | 222 | 307 | 190 | 177 | 0 | 0 | 5 | | | | | |
| 営業外費用 | 395 | 431 | 573 | 408 | 102 | 227 | 150 | | | | | |
| 支払利息・割引料 | 395 | 431 | 497 | 408 | 100 | 227 | 150 | | | | | |
| 農家所得（専従者給与控除前）(B) | 6,177 | 11,398 | 13,748 | 18,641 | 11,988 | 14,729 | 17,391 | | | | | |
| 減価償却前 (C) | 7,678 | 13,473 | 14,807 | 19,361 | 13,511 | 17,171 | 20,778 | | | | | |
| (利益率 (B) / (A)) | 26.4% | 31.8% | 36.5% | 37.6% | 41.5% | 40.6% | 35.6% | | | | | |
| 比率 減価償却前 (C) / (A) | 32.9% | 37.6% | 39.3% | 39.1% | 46.8% | 47.4% | 42.5% | | | | | |
| 比率 売上高材料費率 (D) / (A) | 36.3% | 37.2% | 35.5% | 36.6% | 22.2% | 24.1% | 27.4% | | | | | |
| 比率 売上高借入金残高比率 (E) / (A) | 94.3% | 69.7% | 80.5% | 50.2% | 36.4% | 53.3% | 40.3% | | | | | |
| 専従者給与 | 2,156 | 4,851 | 4,480 | 5,574 | 5,415 | 7,662 | 7,574 | | | | | |
| 借入金残高 (E) | 22,051 | 24,993 | 30,347 | 24,848 | 10,523 | 19,321 | 19,715 | | | | | |

<単位：千円>

○散布図（H24年の経営規模と農家所得）

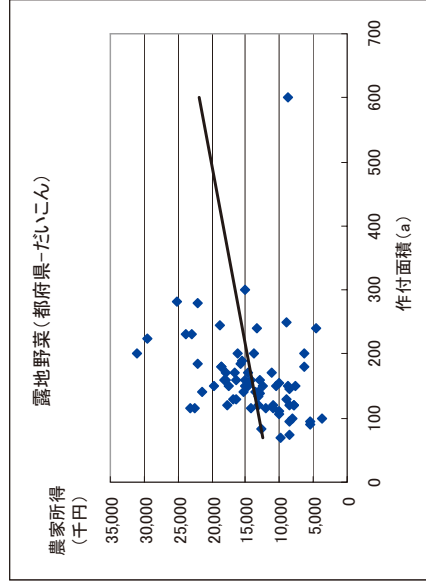
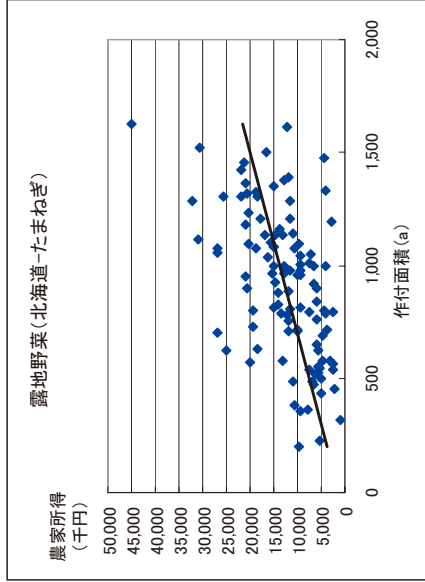

平成24年農業経営動向分析 集計結果（個人）

【第1位部門：施設野菜】

○3カ年経年比較（損益計算書）

| 決算年 | H22 | | | H23 | | | H24 | | |
|----------------------|--------|--------|--------|--------|--------|--------|--------|--------|-----|
| | 属性 | 全国 | | 全国 | | 全国 | | 全国 | |
| | | トマト | いちご | トマト | いちご | トマト | いちご | トマト | いちご |
| サンプル数 | 577 | 109 | 577 | 109 | 577 | 109 | 577 | 109 | |
| 第1位品目栽培面積 (㎡) | 5,502 | 4,029 | 5,576 | 4,020 | 5,639 | 4,021 | 5,866 | 4,021 | |
| 売上高 (A) | 26,604 | 20,430 | 28,037 | 22,071 | 30,811 | 31,928 | 23,736 | 23,736 | |
| 営業費用 (売上原価+販売管理費) | 19,182 | 14,688 | 20,570 | 15,908 | 22,009 | 21,630 | 17,151 | 17,151 | |
| 期首棚卸高 | 207 | 123 | 225 | 130 | 261 | 238 | 182 | 182 | |
| 材料費 (D) | 5,786 | 4,802 | 6,018 | 5,108 | 6,354 | 6,758 | 5,307 | 5,307 | |
| 種苗費 | 751 | 954 | 801 | 985 | 290 | 858 | 1,103 | 342 | |
| 肥料費 | 1,272 | 1,269 | 1,285 | 1,028 | 1,337 | 1,440 | 1,054 | 1,054 | |
| 農薬・衛生費 | 773 | 776 | 748 | 812 | 777 | 797 | 833 | 833 | |
| 諸材料費 | 2,031 | 1,955 | 2,123 | 2,006 | 2,231 | 2,234 | 2,135 | 2,135 | |
| 修繕費 | 558 | 537 | 656 | 535 | 730 | 742 | 564 | 564 | |
| その他 | 401 | 380 | 405 | 434 | 420 | 442 | 379 | 379 | |
| 労務費・人件費 | 2,856 | 2,282 | 3,264 | 2,238 | 3,432 | 2,603 | 2,435 | 2,435 | |
| 燃料動力費 | 2,196 | 2,666 | 2,641 | 3,290 | 1,812 | 2,825 | 3,500 | 1,900 | |
| 賃借料・リース料 | 643 | 924 | 657 | 934 | 486 | 669 | 933 | 559 | |
| 減価償却費 | 2,558 | 2,285 | 2,655 | 2,506 | 2,814 | 2,577 | 2,660 | 2,660 | |
| 租税公課 | 652 | 677 | 658 | 682 | 744 | 840 | 535 | 535 | |
| 販売手数料 | 270 | 172 | 239 | 167 | 46 | 192 | 146 | 146 | |
| その他費用 | 4,222 | 3,655 | 4,458 | 3,881 | 4,883 | 4,191 | 3,646 | 3,646 | |
| 他勘定振替高 (Δ) | -1 | 0 | -1 | 0 | -1 | 0 | -0 | -0 | |
| 当期仕入高 | 18 | 3 | 19 | 4 | 12 | 0 | 32 | 32 | |
| 期末棚卸高 (Δ) | -225 | -190 | -261 | -238 | -182 | -255 | -202 | -252 | |
| 営業利益 | 7,422 | 7,753 | 7,466 | 6,163 | 8,803 | 10,298 | 6,584 | 6,584 | |
| 営業外収益 | 126 | 71 | 145 | 177 | 108 | 109 | 133 | 133 | |
| 営業外費用 | 257 | 304 | 254 | 311 | 229 | 274 | 189 | 189 | |
| 支払利息・割引料 | 255 | 304 | 242 | 292 | 223 | 269 | 168 | 168 | |
| 農家所得 (専従者給与控除前) (B) | 7,291 | 7,520 | 7,357 | 6,137 | 8,681 | 10,133 | 6,528 | 6,528 | |
| 減価償却前 (C) | 9,849 | 9,805 | 10,012 | 9,949 | 11,495 | 12,710 | 9,188 | 9,188 | |
| 利益率 (B) / (A) | 27.4% | 28.6% | 26.2% | 27.4% | 28.2% | 31.7% | 27.5% | 27.5% | |
| 減価償却前 (C) / (A) | 37.0% | 37.3% | 35.7% | 36.0% | 39.2% | 37.3% | 38.7% | 38.7% | |
| 売上高材料費率 (D) / (A) | 21.7% | 22.3% | 21.5% | 23.1% | 20.6% | 21.2% | 22.4% | 22.4% | |
| 売上高借入金残高比率 (E) / (A) | 65.3% | 68.0% | 64.3% | 66.0% | 60.9% | 59.6% | 64.9% | 64.9% | |
| 専従者給与 | 3,235 | 3,399 | 3,356 | 3,477 | 3,802 | 4,155 | 2,759 | 2,759 | |
| 借入金残高 (E) | 17,368 | 17,868 | 18,018 | 18,239 | 18,767 | 19,032 | 15,402 | 15,402 | |

<単位：千円>

○単収・単価 (H24年)

| | 単収 | | 単価 |
|--------|------|---------|----|
| | kg/㎡ | 円/kg | |
| トマト | 10.0 | 390.6 | |
| いちご | 4.0 | 1,046.9 | |
| きゅうり | 13.6 | 288.6 | |
| メロン | 3.8 | 416.8 | |
| ほうれんそう | 3.5 | 566.7 | |
| ねぎ | 6.0 | 705.4 | |
| なす | 10.3 | 349.5 | |
| ピーマン | 12.1 | 368.2 | |
| こまつな | 8.0 | 347.9 | |
| にら | 5.9 | 469.6 | |
| アスパラガス | 2.0 | 738.7 | |
| さやえんどう | 2.1 | 882.0 | |
| 花みょうが | 4.2 | 1,422.1 | |
| しゅんぎく | 6.0 | 367.2 | |
| チンゲンサイ | 7.3 | 259.4 | |

平成24年農業経営動向分析 集計結果（個人）

【第1位部門：施設野菜】

○規模別比較（損益計算書）

| 決算年 | H24 | | | | | | |
|----------------------|-------------|------------|-------------|----------|-------------|------------|---------|
| | 全国-トマト栽培面積別 | | 全国-いちご栽培面積別 | | 全国-いちご栽培面積別 | | |
| | 4000㎡未満 | 4000-6000㎡ | 6000-8000㎡ | 8000㎡以上 | 2500㎡未満 | 2500-5000㎡ | 5000㎡以上 |
| サンプル数 | 73 | 62 | 54 | 49 | 29 | 56 | 24 |
| 栽培面積 (㎡) | 2,942.6 | 4,733.6 | 6,703.9 | 10,732.4 | 1,882.4 | 3,424.9 | 7,995.3 |
| 売上高 (A) | 19,114 | 28,251 | 37,373 | 49,670 | 12,566 | 20,347 | 45,141 |
| 営業費用 (売上原価+販売管理費) | 12,954 | 18,213 | 25,143 | 35,005 | 9,155 | 14,273 | 33,530 |
| 期首棚卸高 | 146 | 263 | 371 | 197 | 58 | 87 | 554 |
| 材料費 (D) | 4,060 | 5,476 | 8,111 | 10,907 | 2,944 | 4,512 | 10,016 |
| 種苗費 | 730 | 883 | 1,440 | 1,566 | 265 | 279 | 582 |
| 肥料費 | 823 | 1,213 | 1,711 | 2,345 | 514 | 851 | 2,182 |
| 農薬・衛生費 | 521 | 619 | 877 | 1,346 | 449 | 718 | 1,567 |
| 諸材料費 | 1,101 | 1,609 | 2,660 | 4,242 | 937 | 1,801 | 4,360 |
| 修繕費 | 482 | 782 | 933 | 868 | 395 | 507 | 900 |
| その他 | 403 | 370 | 490 | 539 | 384 | 356 | 426 |
| 労務費・人件費 | 957 | 1,906 | 3,163 | 5,323 | 569 | 1,634 | 6,560 |
| 燃料動力費 | 2,176 | 3,133 | 4,203 | 5,162 | 1,256 | 1,930 | 2,609 |
| 賃借料・リース料 | 496 | 287 | 1,371 | 1,918 | 189 | 653 | 786 |
| 減価償却費 | 1,829 | 2,840 | 2,762 | 3,153 | 1,982 | 2,098 | 4,791 |
| 租税公課 | 374 | 522 | 1,074 | 1,678 | 358 | 478 | 881 |
| 販売手数料 | 163 | 186 | 160 | 280 | 38 | 34 | 540 |
| その他費用 | 2,885 | 3,809 | 4,199 | 6,610 | 1,755 | 2,933 | 7,593 |
| 他勘定振替高 (△) | 0 | 0 | 0 | 0 | -1 | 0 | 0 |
| 当期仕入高 | 0 | 0 | 0 | 0 | 63 | 4 | 62 |
| 期末棚卸高 (△) | -130 | -211 | -271 | -224 | -59 | -90 | -862 |
| 営業利益 | 6,160 | 10,038 | 12,230 | 14,665 | 3,411 | 6,074 | 11,610 |
| 営業外収益 | 88 | 5 | 348 | 10 | 167 | 146 | 61 |
| 営業外費用 | 233 | 178 | 311 | 418 | 160 | 143 | 333 |
| 支払利息・割引料 | 232 | 178 | 286 | 418 | 160 | 143 | 237 |
| 農家所得 (専従者給与控除前) (B) | 6,014 | 9,865 | 12,267 | 14,257 | 3,418 | 6,077 | 11,339 |
| 減価償却前 (C) | 7,843 | 12,705 | 15,029 | 17,410 | 5,400 | 8,175 | 16,129 |
| 利益率 (B) / (A) | 31.5% | 34.9% | 32.8% | 28.7% | 27.2% | 29.9% | 25.1% |
| 減価償却前 (C) / (A) | 41.0% | 45.0% | 40.2% | 35.1% | 43.0% | 40.2% | 35.7% |
| 売上高材料費率 (D) / (A) | 21.2% | 19.4% | 21.7% | 22.0% | 23.4% | 22.2% | 22.2% |
| 売上高借入金残高比率 (E) / (A) | 74.4% | 56.3% | 50.5% | 61.1% | 120.2% | 58.1% | 53.4% |
| 専従者給与 | 2,164 | 3,961 | 5,524 | 5,858 | 1,148 | 2,293 | 5,796 |
| 借入金残高 (E) | 14,218 | 15,897 | 18,879 | 30,340 | 15,104 | 11,826 | 24,103 |

<単位：千円>

○散布図 (H24年の経営規模と農家所得)

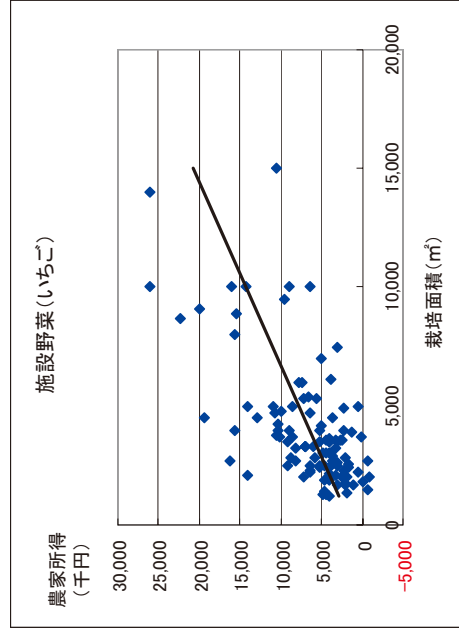
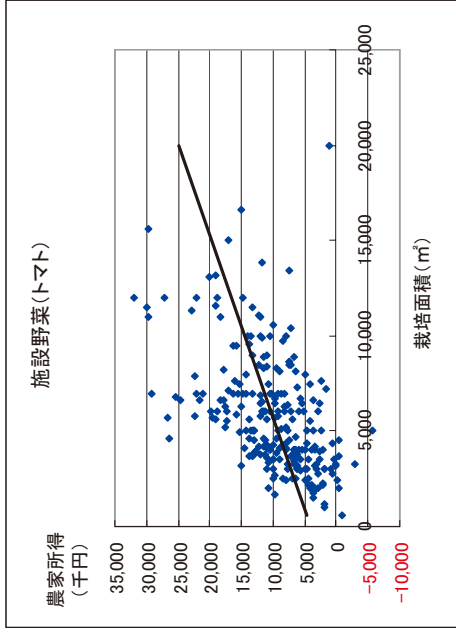

平成24年農業経営動向分析 集計結果（個人）

【第1位部門：施設花き】

○3カ年経年比較（損益計算書）

| 決算年 | H22 | | | | H23 | | | | H24 | | | |
|---------------------|--------|--------|--------|--------|--------|--------|--------|--------|--------|--|--|--|
| | 全国 | 第1位品目 | | 全国 | 第1位品目 | | 全国 | 第1位品目 | | | | |
| | | きく | ばら | | きく | ばら | | きく | ばら | | | |
| サンプル数 | 263 | 81 | 47 | 263 | 81 | 47 | 263 | 81 | 47 | | | |
| 第1位品目栽培面積（㎡） | 5,119 | 5,971 | 4,011 | 5,258 | 6,218 | 3,977 | 5,237 | 6,223 | 4,005 | | | |
| 売上高（A） | 33,223 | 34,549 | 31,535 | 31,832 | 33,446 | 31,530 | 33,601 | 35,368 | 32,085 | | | |
| 営業費用（売上原価＋販売管理費） | 26,165 | 25,085 | 26,334 | 26,052 | 25,179 | 27,061 | 26,746 | 26,453 | 27,838 | | | |
| 期首棚卸高 | 2,402 | 56 | 495 | 2,228 | 71 | 389 | 2,302 | 77 | 327 | | | |
| 材料費（D） | 7,713 | 7,295 | 4,890 | 7,514 | 7,046 | 4,950 | 7,683 | 7,388 | 5,287 | | | |
| 種苗費 | 2,407 | 947 | 790 | 2,371 | 1,014 | 829 | 2,402 | 1,097 | 921 | | | |
| 肥料費 | 1,004 | 1,269 | 955 | 961 | 1,164 | 897 | 1,002 | 1,228 | 972 | | | |
| 農薬・衛生費 | 1,132 | 2,013 | 1,076 | 1,104 | 1,958 | 1,065 | 1,157 | 2,013 | 1,257 | | | |
| 諸材料費 | 1,975 | 1,679 | 1,172 | 1,890 | 1,495 | 1,259 | 1,884 | 1,494 | 1,194 | | | |
| 修繕費 | 730 | 976 | 540 | 682 | 880 | 541 | 680 | 971 | 586 | | | |
| その他 | 464 | 411 | 357 | 506 | 535 | 358 | 557 | 585 | 358 | | | |
| 労務費・人件費 | 3,242 | 2,743 | 3,554 | 3,397 | 2,901 | 3,663 | 3,451 | 3,018 | 3,721 | | | |
| 燃料動力費 | 4,196 | 4,296 | 5,920 | 4,515 | 4,719 | 6,404 | 4,859 | 5,049 | 6,892 | | | |
| 賃借料・リース料 | 393 | 309 | 455 | 409 | 359 | 476 | 408 | 362 | 553 | | | |
| 減価償却費 | 3,756 | 4,500 | 4,249 | 3,774 | 4,564 | 4,326 | 3,737 | 4,586 | 4,247 | | | |
| 租税公課 | 713 | 731 | 729 | 703 | 698 | 814 | 674 | 698 | 768 | | | |
| 販売手数料 | 424 | 292 | 579 | 389 | 231 | 608 | 371 | 307 | 570 | | | |
| その他費用 | 5,446 | 4,925 | 5,666 | 5,302 | 4,661 | 5,548 | 5,454 | 5,030 | 5,559 | | | |
| 他勘定振替高（△） | 0 | 0 | 0 | 0 | 0 | 0 | 0 | 0 | 0 | | | |
| 当期仕入高 | 109 | 9 | 186 | 124 | 5 | 209 | 117 | 8 | 228 | | | |
| 期末棚卸高（△） | -2,228 | -71 | -389 | -2,302 | -77 | -327 | -2,309 | -70 | -314 | | | |
| 営業利益 | 7,058 | 9,464 | 5,202 | 5,781 | 8,267 | 4,470 | 6,854 | 8,914 | 4,247 | | | |
| 営業外収益 | 177 | 85 | 263 | 156 | 164 | 178 | 136 | 177 | 116 | | | |
| 営業外費用 | 407 | 429 | 287 | 369 | 395 | 234 | 347 | 380 | 208 | | | |
| 支払利息・割引料 | 388 | 376 | 287 | 347 | 340 | 234 | 323 | 320 | 208 | | | |
| 課税所得（専従者給与控除前）（B） | 6,828 | 9,120 | 5,177 | 5,568 | 8,036 | 4,414 | 6,643 | 8,711 | 4,155 | | | |
| 減価償却前（C） | 10,584 | 13,621 | 9,426 | 9,342 | 12,600 | 8,740 | 10,380 | 13,297 | 8,402 | | | |
| （比率） | | | | | | | | | | | | |
| 利益率（B） / （A） | 20.6% | 26.4% | 16.4% | 17.5% | 24.0% | 14.0% | 19.8% | 24.6% | 13.0% | | | |
| 減価償却前（C） / （A） | 31.9% | 39.4% | 29.9% | 29.3% | 37.7% | 27.7% | 30.9% | 37.6% | 26.2% | | | |
| 売上高材料費率（D） / （A） | 23.2% | 21.1% | 15.5% | 23.6% | 21.1% | 15.7% | 22.9% | 20.9% | 16.5% | | | |
| 売上高借入金残高比率（E） / （A） | 80.0% | 84.3% | 74.2% | 83.5% | 88.5% | 75.2% | 77.4% | 85.7% | 68.9% | | | |
| 専従者給与 | 3,607 | 4,898 | 3,089 | 3,596 | 4,868 | 3,007 | 3,663 | 4,993 | 2,945 | | | |
| 借入金残高（E） | 26,565 | 29,140 | 23,414 | 26,586 | 29,614 | 23,700 | 26,013 | 30,318 | 22,111 | | | |

＜単位：千円＞

○単収・単価（H24年）

| | 単収 | 単価 |
|---------|-------|-------|
| | 本/㎡ | 円/本 |
| きく | 84.2 | 55.8 |
| ばら | 69.4 | 75.5 |
| 洋ラン類 | 16.7 | 473.8 |
| ゆり | 31.1 | 169.3 |
| カーネーション | 103.7 | 38.2 |
| 花壇用苗もの類 | 101.0 | 53.2 |
| スターチス | 72.2 | 58.6 |
| シクラメン | 8.1 | 604.9 |
| トルコギキョウ | 33.6 | 83.7 |
| 花木類(鉢物) | 19.3 | 413.4 |
| ガーベラ | 146.3 | 26.7 |

平成24年農業経営動向分析 集計結果（個人）

【第1位部門：施設花き】

○規模別比較（損益計算書）

| 決算年 | H24 | | | | | | | | | | | | | |
|----------------------|-------------|------------|------------|---------|---------|------------|---------|----|----|----|----|----|----|----|
| | 全国-大きく栽培面積別 | | | | | 全国-ばら栽培面積別 | | | | | | | | |
| | 4000㎡未満 | 4000-6000㎡ | 6000-8000㎡ | 8000㎡以上 | 3000㎡未満 | 3000-5000㎡ | 5000㎡以上 | 16 | 26 | 20 | 19 | 13 | 20 | 14 |
| 栽培面積 (㎡) | 3,187.3 | 4,884.8 | 6,902.6 | 9,896.3 | 2,065.3 | 3,751.7 | 6,167.3 | | | | | | | |
| 売上高 (A) | 16,865 | 32,139 | 41,021 | 49,415 | 20,495 | 31,550 | 43,612 | | | | | | | |
| 営業費用 (売上原価+販売管理費) | 12,593 | 23,730 | 30,321 | 37,780 | 15,623 | 27,885 | 39,113 | | | | | | | |
| 期首棚卸高 | 15 | 52 | 38 | 202 | 184 | 460 | 270 | | | | | | | |
| 材料費 (D) | 4,157 | 6,818 | 8,316 | 9,912 | 3,507 | 4,925 | 7,459 | | | | | | | |
| 種苗費 | 1,024 | 950 | 1,166 | 1,288 | 619 | 1,106 | 936 | | | | | | | |
| 肥料費 | 619 | 1,171 | 1,516 | 1,518 | 599 | 863 | 1,473 | | | | | | | |
| 農薬・衛生費 | 1,037 | 1,767 | 2,212 | 2,961 | 596 | 1,153 | 2,018 | | | | | | | |
| 諸材料費 | 763 | 1,410 | 1,463 | 2,258 | 786 | 942 | 1,931 | | | | | | | |
| 修繕費 | 540 | 756 | 1,207 | 1,378 | 567 | 515 | 706 | | | | | | | |
| その他 | 174 | 764 | 753 | 509 | 339 | 345 | 395 | | | | | | | |
| 労務費・人件費 | 524 | 2,488 | 3,772 | 5,051 | 1,351 | 3,645 | 6,030 | | | | | | | |
| 燃料動力費 | 2,898 | 4,678 | 5,407 | 6,990 | 3,456 | 7,610 | 9,057 | | | | | | | |
| 賃借料・リース料 | 199 | 466 | 324 | 400 | 618 | 378 | 743 | | | | | | | |
| 減価償却費 | 2,112 | 3,955 | 5,531 | 6,535 | 2,557 | 4,484 | 5,479 | | | | | | | |
| 租税公課 | 400 | 655 | 792 | 912 | 374 | 703 | 1,228 | | | | | | | |
| 販売手数料 | 223 | 93 | 676 | 281 | 330 | 1,066 | 83 | | | | | | | |
| その他費用 | 2,081 | 4,549 | 5,494 | 7,683 | 3,415 | 4,570 | 8,962 | | | | | | | |
| 他勘定振替高 (△) | 0 | 0 | 0 | 0 | 0 | 0 | 0 | | | | | | | |
| 当期仕入高 | 0 | 26 | 0 | 0 | 0 | 0 | 0 | | | | | | | |
| 期末棚卸高 (△) | -15 | -50 | -30 | -186 | -168 | -491 | -197 | | | | | | | |
| 営業利益 | 4,272 | 8,409 | 10,700 | 11,635 | 4,872 | 3,665 | 4,499 | | | | | | | |
| 営業外収益 | 41 | 475 | 12 | 57 | 243 | 63 | 75 | | | | | | | |
| 営業外費用 | 219 | 489 | 256 | 496 | 299 | 207 | 126 | | | | | | | |
| 支払利息・割引料 | 219 | 340 | 253 | 449 | 299 | 207 | 126 | | | | | | | |
| 農家所得 (専従者給与控除前) (B) | 4,094 | 8,395 | 10,457 | 11,196 | 4,815 | 3,521 | 4,448 | | | | | | | |
| 減価償却前 (C) | 6,206 | 12,350 | 15,988 | 17,731 | 7,372 | 8,005 | 9,927 | | | | | | | |
| 利益率 (B) / (A) | 24.3% | 26.1% | 25.5% | 22.7% | 23.5% | 11.2% | 10.2% | | | | | | | |
| 減価償却前 (C) / (A) | 36.8% | 38.4% | 39.0% | 35.9% | 36.0% | 25.4% | 22.8% | | | | | | | |
| 売上高材料費率 (D) / (A) | 24.6% | 21.2% | 20.3% | 20.1% | 17.1% | 15.6% | 17.1% | | | | | | | |
| 売上高借入金残高比率 (E) / (A) | 101.9% | 93.0% | 80.3% | 79.4% | 101.8% | 65.0% | 58.6% | | | | | | | |
| 専従者給与 | 2,540 | 4,428 | 5,828 | 6,953 | 2,752 | 3,022 | 3,014 | | | | | | | |
| 借入金残高 (E) | 17,177 | 29,887 | 32,933 | 39,223 | 20,859 | 20,514 | 25,554 | | | | | | | |

＜単位：千円＞

○散布図 (H24年の経営規模と農家所得)

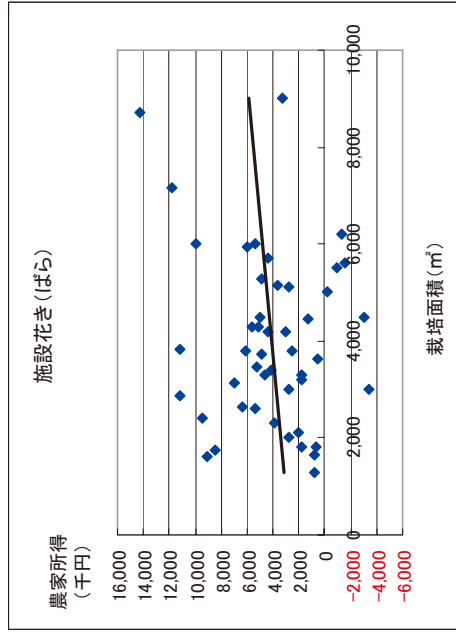
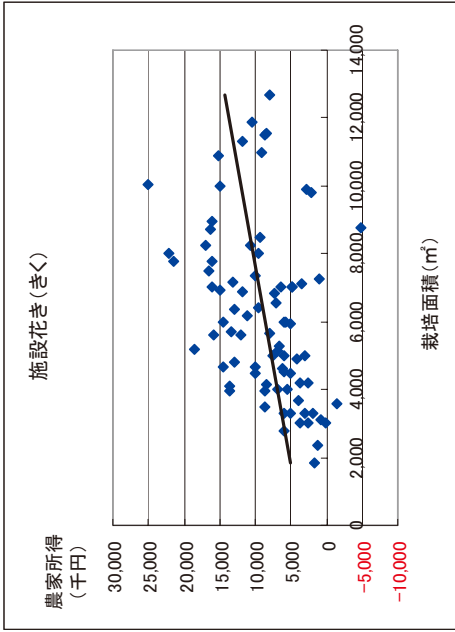

平成24年農業経営動向分析 集計結果（個人）

【第1位部門：茶】

○3カ年経年比較（損益計算書）

| 決算年 属性 | H22 | | | | | | H23 | | | | | | H24 | | | | | |
|----------------------|--------|--------|--------|--------|--------|--------|--------|--------|--------|--------|--------|--------|--------|--------|--------|--------|--------|--------|
| | 全国 | | | 地域ブロック | | | 全国 | | | 地域ブロック | | | 全国 | | | 地域ブロック | | |
| | 東海 | 近畿 | 九州 | 東海 | 近畿 | 九州 | 東海 | 近畿 | 九州 | 東海 | 近畿 | 九州 | 東海 | 近畿 | 九州 | 東海 | 近畿 | 九州 |
| サンプル数 | 184 | | | 184 | | | 184 | | | 184 | | | 184 | | | 184 | | |
| 茶園面積 (a) | 522.3 | 489.9 | 366.2 | 570.9 | 366.2 | 570.9 | 532.9 | 492.3 | 365.7 | 586.1 | 492.3 | 365.7 | 586.1 | 492.3 | 365.7 | 586.1 | 492.3 | 365.7 |
| 売上高 (A) | 23,463 | 22,221 | 22,486 | 23,977 | 22,486 | 23,977 | 23,873 | 23,001 | 24,112 | 24,108 | 23,001 | 24,112 | 24,108 | 23,001 | 24,112 | 24,108 | 23,001 | 24,112 |
| 営業費用（売上原価＋販売管理費） | 19,086 | 17,999 | 19,734 | 19,419 | 19,734 | 19,419 | 19,796 | 18,802 | 20,396 | 20,176 | 18,802 | 20,396 | 20,176 | 18,802 | 20,396 | 20,176 | 18,802 | 20,396 |
| 期首棚卸高 | 326 | 264 | 342 | 335 | 342 | 335 | 327 | 379 | 347 | 316 | 327 | 347 | 316 | 327 | 347 | 316 | 327 | 347 |
| 材料費 (D) | 6,347 | 6,827 | 5,814 | 6,467 | 5,814 | 6,467 | 6,337 | 6,569 | 5,909 | 6,501 | 6,337 | 6,569 | 5,909 | 6,501 | 6,337 | 6,569 | 5,909 | 6,501 |
| 種苗費 | 109 | 142 | 123 | 100 | 123 | 100 | 117 | 127 | 155 | 110 | 117 | 127 | 155 | 110 | 127 | 155 | 110 | 127 |
| 肥料費 | 2,903 | 2,437 | 2,741 | 3,091 | 2,741 | 3,091 | 2,921 | 2,400 | 2,735 | 3,138 | 2,921 | 2,400 | 2,735 | 3,138 | 2,921 | 2,400 | 2,735 | 3,138 |
| 農薬・衛生費 | 1,262 | 1,348 | 960 | 1,351 | 960 | 1,351 | 1,100 | 1,280 | 900 | 1,140 | 1,100 | 1,280 | 900 | 1,140 | 1,100 | 1,280 | 900 | 1,140 |
| 諸材料費 | 577 | 921 | 616 | 512 | 616 | 512 | 615 | 929 | 588 | 574 | 615 | 929 | 588 | 574 | 615 | 929 | 588 | 574 |
| 修繕費 | 928 | 740 | 851 | 1,001 | 851 | 1,001 | 1,006 | 704 | 884 | 1,119 | 1,006 | 704 | 884 | 1,119 | 1,006 | 704 | 884 | 1,119 |
| その他 | 568 | 1,239 | 522 | 413 | 522 | 413 | 577 | 1,128 | 648 | 421 | 577 | 1,128 | 648 | 421 | 577 | 1,128 | 648 | 421 |
| 労務費・人件費 | 1,427 | 1,143 | 1,282 | 1,550 | 1,282 | 1,550 | 1,480 | 1,185 | 1,345 | 1,608 | 1,480 | 1,185 | 1,345 | 1,608 | 1,480 | 1,185 | 1,345 | 1,608 |
| 燃料動力費 | 2,259 | 1,951 | 1,904 | 2,439 | 1,904 | 2,439 | 2,587 | 2,275 | 2,022 | 2,834 | 2,587 | 2,275 | 2,022 | 2,834 | 2,587 | 2,275 | 2,022 | 2,834 |
| 賃借料・リース料 | 777 | 496 | 752 | 863 | 752 | 863 | 739 | 523 | 559 | 841 | 739 | 523 | 559 | 841 | 739 | 523 | 559 | 841 |
| 減価償却費 | 3,226 | 3,546 | 3,436 | 3,176 | 3,436 | 3,176 | 3,296 | 3,565 | 3,597 | 3,236 | 3,296 | 3,565 | 3,597 | 3,236 | 3,296 | 3,565 | 3,597 | 3,236 |
| 租税公課 | 674 | 761 | 594 | 674 | 594 | 674 | 708 | 729 | 544 | 747 | 708 | 729 | 544 | 747 | 708 | 729 | 544 | 747 |
| 販売手数料 | 45 | 54 | 1 | 56 | 1 | 56 | 79 | 53 | 97 | 83 | 79 | 53 | 97 | 83 | 79 | 53 | 97 | 83 |
| その他費用 | 3,840 | 3,223 | 4,827 | 3,753 | 4,827 | 3,753 | 4,166 | 3,798 | 5,452 | 3,964 | 4,166 | 3,798 | 5,452 | 3,964 | 4,166 | 3,798 | 5,452 | 3,964 |
| 他動定振替高 (△) | -140 | -37 | -34 | -191 | -34 | -191 | -148 | -34 | -31 | -204 | -148 | -34 | -31 | -204 | -148 | -34 | -31 | -204 |
| 当期仕入高 | 632 | 152 | 1,162 | 614 | 1,162 | 614 | 580 | 297 | 860 | 582 | 580 | 297 | 860 | 582 | 580 | 297 | 860 | 582 |
| 期末棚卸高 (△) | -327 | -379 | -347 | -316 | -347 | -316 | -355 | -536 | -304 | -334 | -355 | -536 | -304 | -334 | -355 | -536 | -304 | -334 |
| 営業利益 | 4,377 | 4,222 | 2,752 | 4,558 | 2,752 | 4,558 | 4,077 | 4,198 | 3,716 | 3,932 | 4,077 | 4,198 | 3,716 | 3,932 | 4,077 | 4,198 | 3,716 | 3,932 |
| 営業外収益 | 280 | 622 | 250 | 228 | 250 | 228 | 189 | 652 | 216 | 96 | 189 | 652 | 216 | 96 | 189 | 652 | 216 | 96 |
| 営業外費用 | 381 | 411 | 158 | 433 | 158 | 433 | 344 | 365 | 143 | 389 | 344 | 365 | 143 | 389 | 344 | 365 | 143 | 389 |
| 支払利息・割引料 | 381 | 411 | 158 | 432 | 158 | 432 | 340 | 365 | 143 | 387 | 340 | 365 | 143 | 387 | 340 | 365 | 143 | 387 |
| 営業所得（専従者給与控除前）(B) | 4,275 | 4,433 | 2,844 | 4,352 | 2,844 | 4,352 | 3,922 | 4,486 | 3,790 | 3,638 | 3,922 | 4,486 | 3,790 | 3,638 | 3,922 | 4,486 | 3,790 | 3,638 |
| 減価償却前 (C) | 7,501 | 7,978 | 6,280 | 7,528 | 6,280 | 7,528 | 7,218 | 8,050 | 7,387 | 6,875 | 7,218 | 8,050 | 7,387 | 6,875 | 7,218 | 8,050 | 7,387 | 6,875 |
| 利益率 (B) / (A) | 18.2% | 19.9% | 12.6% | 18.2% | 12.6% | 18.2% | 16.4% | 19.5% | 15.7% | 15.1% | 16.4% | 19.5% | 15.7% | 15.1% | 16.4% | 19.5% | 15.7% | 15.1% |
| 減価償却前 (C) / (A) | 32.0% | 35.9% | 27.9% | 31.4% | 27.9% | 31.4% | 30.2% | 35.0% | 30.6% | 28.5% | 30.2% | 35.0% | 30.6% | 28.5% | 30.2% | 35.0% | 30.6% | 28.5% |
| 売上高材料費率 (D) / (A) | 27.1% | 30.7% | 25.9% | 27.0% | 25.9% | 27.0% | 26.5% | 28.6% | 24.5% | 27.0% | 26.5% | 28.6% | 24.5% | 27.0% | 26.5% | 28.6% | 24.5% | 27.0% |
| 売上高借入金残高比率 (E) / (A) | 101.5% | 122.4% | 85.3% | 100.8% | 85.3% | 100.8% | 95.2% | 105.3% | 71.7% | 98.2% | 95.2% | 105.3% | 71.7% | 98.2% | 95.2% | 105.3% | 71.7% | 98.2% |
| 専従者給与 | 2,358 | 3,170 | 2,296 | 2,189 | 2,296 | 2,189 | 2,254 | 3,230 | 2,092 | 2,069 | 2,254 | 3,230 | 2,092 | 2,069 | 2,254 | 3,230 | 2,092 | 2,069 |
| 借入金残高 (E) | 23,820 | 27,196 | 19,179 | 24,165 | 19,179 | 24,165 | 22,726 | 24,216 | 17,278 | 23,681 | 22,726 | 24,216 | 17,278 | 23,681 | 22,726 | 24,216 | 17,278 | 23,681 |
| 借入金残高 (E) | 23,820 | 27,196 | 19,179 | 24,165 | 19,179 | 24,165 | 22,726 | 24,216 | 17,278 | 23,681 | 22,726 | 24,216 | 17,278 | 23,681 | 22,726 | 24,216 | 17,278 | 23,681 |

<単位：千円>

平成24年農業経営動向分析 集計結果（個人）

【第1位部門：茶】

○規模別比較（損益計算書）

| 決算年 | H24 | | | |
|----------------------|--------|----------|--------|---------|
| | 属性 | 全国-茶園面積別 | | |
| | | 4ha未満 | 4-6ha | 6-8ha |
| サンプル数 | 60 | 59 | 29 | 36 |
| 茶園面積 (a) | 290.2 | 475.1 | 666.0 | 1,030.6 |
| 売上高 (A) | 16,096 | 23,957 | 31,801 | 45,022 |
| 営業費用（売上原価+販売管理費） | 12,019 | 18,474 | 24,814 | 36,612 |
| 期首棚卸高 | 209 | 397 | 507 | 407 |
| 材料費 (D) | 3,881 | 5,895 | 7,765 | 12,234 |
| 種苗費 | 63 | 112 | 177 | 255 |
| 肥料費 | 1,628 | 2,728 | 3,714 | 5,478 |
| 農薬・衛生費 | 704 | 1,137 | 1,523 | 1,868 |
| 諸材料費 | 400 | 620 | 648 | 1,161 |
| 修繕費 | 635 | 911 | 1,195 | 2,015 |
| その他 | 451 | 388 | 508 | 1,457 |
| 労務費・人件費 | 578 | 1,083 | 1,993 | 4,224 |
| 燃料動力費 | 1,486 | 2,338 | 3,128 | 5,337 |
| 賃借料・リース料 | 293 | 532 | 900 | 1,679 |
| 減価償却費 | 1,870 | 2,882 | 4,154 | 5,955 |
| 租税公課 | 522 | 569 | 839 | 1,273 |
| 販売手数料 | 18 | 91 | 84 | 131 |
| その他費用 | 3,376 | 4,485 | 4,726 | 5,182 |
| 他動定振替高 (Δ) | -38 | -94 | -326 | -232 |
| 当期仕入高 | 217 | 665 | 1,537 | 794 |
| 期末棚卸高 (Δ) | -393 | -368 | -493 | -373 |
| 営業利益 | 4,076 | 5,483 | 6,987 | 8,411 |
| 営業外収益 | 85 | 129 | 173 | 14 |
| 営業外費用 | 225 | 316 | 317 | 538 |
| 支払利息・割引料 | 213 | 313 | 317 | 538 |
| 農家所得（専従者給与控除前）(B) | 3,937 | 5,296 | 6,842 | 7,887 |
| 減価償却前 (C) | 5,807 | 8,179 | 10,996 | 13,843 |
| （比率） | | | | |
| 利益率 (B) / (A) | 24.5% | 22.1% | 21.5% | 17.5% |
| 減価償却前 (C) / (A) | 36.1% | 34.1% | 34.6% | 30.7% |
| 売上高材料費率 (D) / (A) | 24.1% | 24.6% | 24.4% | 27.2% |
| 売上高借入金残高比率 (E) / (A) | 90.2% | 81.0% | 68.7% | 80.6% |
| 専従者給与 | 1,405 | 2,458 | 3,226 | 3,416 |
| 借入金残高 (E) | 14,523 | 19,399 | 21,842 | 36,267 |

<単位：千円>

○散布図（H24年の経営規模と農家所得）

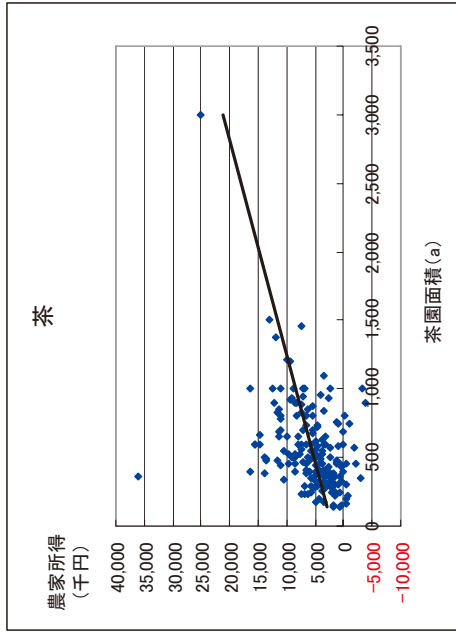

○単収・単価（H24年）

| | 単収 | 単価 |
|--------|----|---------|
| | | 円/kg |
| 荒茶（東海） | - | 2,050.4 |
| 荒茶（九州） | - | 1,288.3 |
| 生葉（東海） | - | 234.5 |
| 生葉（九州） | - | 370.9 |

平成24年農業経営動向分析 集計結果（個人）

【第1位部門：きのこ】

○3カ年経年比較（損益計算書）

＜単位：千円＞

| 決算年 | H22 | | | H23 | | | H24 | | |
|----------------------|-----|----------------|----------|----------|----------------|----------|----------|----------------|----|
| | 属性 | 全国 | | 全国 | | 全国 | | 全国 | |
| | | 第1位品目 生しいだけ | 15 | 24 | 第1位品目 生しいだけ | 15 | 24 | 第1位品目 生しいだけ | 15 |
| サンプル数 | | 24 | 24 | 24 | 15 | 24 | 24 | 15 | |
| 第1位品目取引量 (kg) | | 49,865.6 | 23,088.3 | 48,176.2 | 22,225.5 | 48,450.9 | 22,684.0 | | |
| 売上高 (A) | | 28,434 | 22,501 | 29,098 | 24,988 | 30,227 | 26,505 | | |
| 営業費用（売上原価＋販売管理費） | | 26,155 | 21,125 | 27,329 | 23,478 | 27,294 | 23,492 | | |
| 期首棚卸高 | | 411 | 426 | 812 | 1,106 | 687 | 862 | | |
| 材料費 (D) | | 9,435 | 6,688 | 9,704 | 7,280 | 9,390 | 7,150 | | |
| 種苗費 | | 4,064 | 4,831 | 4,206 | 4,971 | 3,937 | 4,538 | | |
| 肥料費 | | 522 | 70 | 298 | 104 | 347 | 152 | | |
| 農薬・衛生費 | | 98 | 33 | 96 | 69 | 75 | 47 | | |
| 諸材料費 | | 3,679 | 834 | 3,978 | 1,017 | 3,879 | 1,345 | | |
| 修繕費 | | 504 | 381 | 492 | 447 | 536 | 457 | | |
| その他 | | 567 | 539 | 635 | 672 | 616 | 611 | | |
| 労務費・人件費 | | 2,898 | 2,411 | 3,247 | 2,987 | 3,668 | 3,183 | | |
| 燃料動力費 | | 2,659 | 2,587 | 2,949 | 2,984 | 3,229 | 3,367 | | |
| 賃借料・リース料 | | 417 | 480 | 563 | 704 | 539 | 653 | | |
| 減価償却費 | | 3,797 | 3,935 | 3,893 | 4,060 | 3,730 | 4,175 | | |
| 租税公課 | | 523 | 358 | 490 | 279 | 446 | 265 | | |
| 販売手数料 | | 697 | 913 | 852 | 1,185 | 965 | 1,392 | | |
| その他費用 | | 6,030 | 4,274 | 5,579 | 3,868 | 5,389 | 3,475 | | |
| 他勘定振替高 (△) | | 0 | 0 | -71 | -114 | -64 | -102 | | |
| 当期仕入高 | | 99 | 158 | 0 | 0 | 0 | 0 | | |
| 期末棚卸高 (△) | | -812 | -1,106 | -687 | -862 | -684 | -927 | | |
| 営業利益 | | 2,279 | 1,375 | 1,769 | 1,509 | 2,932 | 3,013 | | |
| 営業外収益 | | 230 | 348 | 145 | 95 | 367 | 242 | | |
| 営業外費用 | | 232 | 150 | 154 | 116 | 256 | 176 | | |
| 支払利息・割引料 | | 232 | 150 | 154 | 116 | 256 | 176 | | |
| 農家所得（専従者給与控除前）(B) | | 2,277 | 1,574 | 1,760 | 1,489 | 3,043 | 3,079 | | |
| 減価償却前 (C) | | 6,074 | 5,509 | 5,653 | 5,550 | 6,773 | 7,254 | | |
| 比率 | | 8.0% | 7.0% | 6.0% | 6.0% | 10.1% | 11.6% | | |
| 減価償却前 (C) / (A) | | 21.4% | 24.5% | 19.4% | 22.2% | 22.4% | 27.4% | | |
| 売上高材料費率 (D) / (A) | | 33.2% | 29.7% | 33.3% | 29.1% | 31.1% | 27.0% | | |
| 売上高借入金残高比率 (E) / (A) | | 68.8% | 75.8% | 70.7% | 84.3% | 65.0% | 78.2% | | |
| 専従者給与 | | 1,536 | 1,490 | 1,444 | 1,509 | 1,755 | 1,773 | | |
| 借入金残高 (E) | | 19,551 | 17,050 | 20,581 | 21,054 | 19,634 | 20,732 | | |

○単収・単価（H24年）

| | 単収 | 単価 円/kg |
|-------|----|------------|
| 生しいだけ | - | 926.9 |
| えのきだけ | - | 242.1 |

平成24年農業経営動向分析 集計結果（個人）

【第1位部門：酪農（北海道）】

○3カ年経年及び規模別比較（損益計算書）

| 決算年 | H24 | | | |
|-------------------|--------|--------|--------|---------|
| | H22 | H23 | 北海道 | |
| | 1,261 | 1,261 | 1,261 | 1,261 |
| 成牛頭数(頭) | 921 | 944 | 902 | 1818 |
| 売上高(A) | 67,790 | 69,346 | 72,642 | 120,917 |
| 営業費用(売上原価+販売管理費) | 51,755 | 53,777 | 55,568 | 95,801 |
| 期首棚卸高 | 242 | 224 | 172 | 163 |
| 材料費(D) | 33,156 | 34,885 | 36,254 | 62,606 |
| 飼料費 | 20,782 | 22,263 | 23,107 | 40,764 |
| 薬畜費・養畜費 | 4,473 | 4,792 | 4,881 | 9,465 |
| 農薬・衛生費 | 359 | 352 | 360 | 285 |
| 諸材料費 | 1,773 | 1,792 | 1,883 | 2,823 |
| 修繕費 | 2,615 | 2,670 | 2,836 | 4,450 |
| その他 | 3,153 | 3,016 | 3,188 | 4,820 |
| 労務費・人件費 | 1,787 | 1,907 | 1,882 | 4,200 |
| 燃料動力費 | 2,793 | 3,064 | 3,162 | 5,034 |
| 賃借料・リース料 | 5,850 | 6,040 | 6,264 | 10,639 |
| 減価償却費 | 841 | 694 | 625 | 1,206 |
| 租税公課 | 2,609 | 2,396 | 2,458 | 3,687 |
| 販売手数料 | 91 | 81 | 75 | 76 |
| その他費用 | 4,972 | 4,941 | 5,098 | 8,910 |
| 他勘定振替高(△) | -362 | -283 | -249 | -625 |
| 当期仕入高 | 0 | 0 | 0 | 0 |
| 期末棚卸高(△) | -224 | -172 | -175 | -156 |
| 営業利益 | 16,035 | 15,569 | 17,074 | 25,117 |
| 営業外収益 | 444 | 438 | 412 | 495 |
| 営業外費用 | 1,080 | 1,006 | 978 | 1,484 |
| 支払利息・割引料 | 996 | 923 | 903 | 1,307 |
| 豊家所得(専従者給与控除前)(B) | 15,399 | 15,001 | 16,508 | 24,128 |
| 減価償却前(C) | 16,240 | 15,695 | 17,133 | 25,335 |
| 利益率(B)/(A) | 22.7% | 21.6% | 22.7% | 20.0% |
| 減価償却前(C)/(A) | 24.0% | 22.6% | 23.6% | 21.0% |
| 売上高材料費率(D)/(A) | 48.9% | 50.3% | 49.9% | 51.8% |
| 売上高借入金返済比率(E)/(A) | 84.1% | 82.1% | 78.2% | 65.2% |
| 専従者給与 | 493 | 1,202 | 2,879 | 4,263 |
| 借入金残高(E) | 57,021 | 56,935 | 56,821 | 78,807 |

<単位：千円>

○散布図（H24年の経営規模と農家所得）

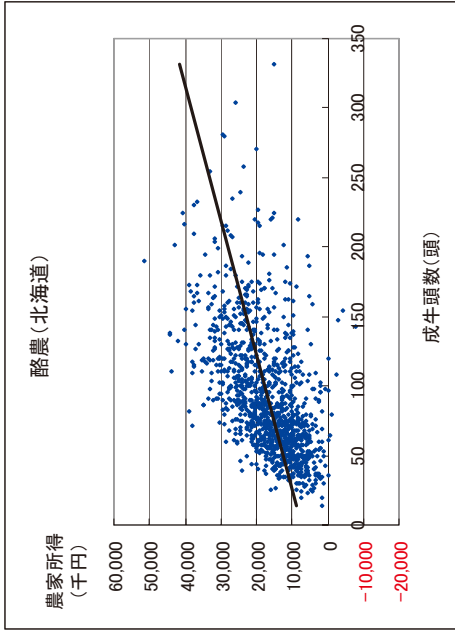

○単収・単価・技術指標値（H24年）

| | 単位 |
|----------|------------------|
| 生乳(牛) | 9,408.2 kg/頭(産牛) |
| 乳価 | 83.2 円/kg |
| 平均分娩間隔 | 14.0 月 |
| 平均更新産次 | 3.5 産 |
| 濃厚飼料購入単価 | 55.0 円/kg |
| 乳飼比 | 37.6 % |

平成24年農業経営動向分析 集計結果（個人）

【第1位部門：酪農（都府県）】

○3カ年経年及び規模別比較（損益計算書）

| 決算年 | H24 | | | |
|-------------------|--------|--------|--------|--------|
| | H22 | H23 | 都府県 | |
| | 816 | 816 | 816 | 816 |
| 成牛頭数(頭) | 607 | 618 | 624 | 664 |
| 売上高(A) | 61,071 | 62,037 | 64,437 | 67,848 |
| 営業費用(売上原価+販売管理費) | 53,665 | 55,314 | 58,076 | 60,454 |
| 期首棚卸高 | 1,096 | 1,006 | 1,090 | 669 |
| 材料費(D) | 33,244 | 34,808 | 36,905 | 39,262 |
| 飼料費 | 25,740 | 27,117 | 28,976 | 31,119 |
| 薬畜費・養畜費 | 1,343 | 1,432 | 1,483 | 1,611 |
| 農薬・衛生費 | 1,832 | 1,848 | 1,932 | 1,936 |
| 諸材料費 | 1,501 | 1,517 | 1,526 | 1,539 |
| 修繕費 | 1,464 | 1,540 | 1,596 | 1,675 |
| その他 | 1,364 | 1,353 | 1,392 | 1,383 |
| 労務費・人件費 | 1,196 | 1,309 | 1,403 | 1,246 |
| 燃料動力費 | 2,295 | 2,456 | 2,636 | 2,762 |
| 賃借料・リース料 | 1,353 | 1,324 | 1,305 | 1,137 |
| 減価償却費 | 9,091 | 9,235 | 9,401 | 10,098 |
| 租税公課 | 1,226 | 1,176 | 1,105 | 1,169 |
| 販売手数料 | 285 | 264 | 277 | 216 |
| その他費用 | 9,400 | 9,509 | 9,827 | 9,998 |
| 他勘定振替高(△) | -4,558 | -4,723 | -4,809 | -5,414 |
| 当期仕入高 | 44 | 40 | 41 | 38 |
| 期末棚卸高(△) | -1,006 | -1,090 | -1,106 | -1,253 |
| 営業利益 | 7,406 | 6,722 | 6,361 | 7,394 |
| 営業外収益 | 460 | 364 | 237 | 317 |
| 営業外費用 | 832 | 640 | 613 | 644 |
| 支払利息・割引料 | 559 | 515 | 494 | 517 |
| 農家所得(専従者給与控除前)(B) | 7,034 | 6,446 | 5,985 | 7,067 |
| 減価償却前(C) | 16,125 | 15,682 | 15,387 | 17,165 |
| 利益率(B)/(A) | 11.5% | 10.4% | 9.3% | 10.4% |
| 減価償却前(C)/(A) | 26.4% | 25.3% | 23.9% | 25.0% |
| 売上高材料費率(D)/(A) | 54.4% | 56.1% | 57.3% | 57.9% |
| 売上高借入金残高比率(E)/(A) | 58.3% | 57.7% | 55.2% | 57.3% |
| 専従者給与 | 2,770 | 2,893 | 2,933 | 3,261 |
| 借入金残高(E) | 35,595 | 35,785 | 35,556 | 38,887 |

<単位：千円>

○散布図（H24年の経営規模と農家所得）

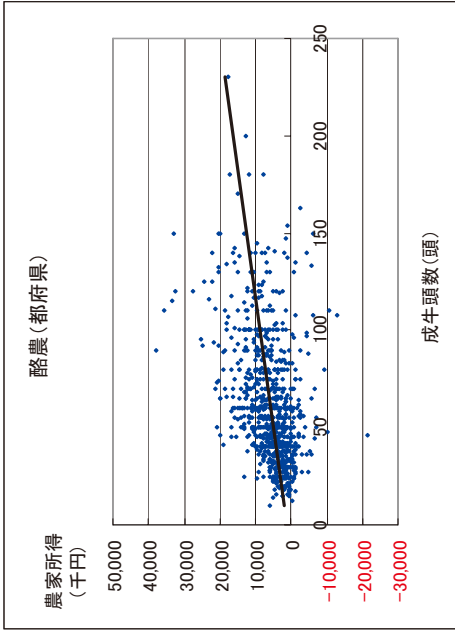

○単収・単価・技術指標値（H24年）

| | 単位 |
|----------|----------|
| 生乳(牛) | kg/頭(産牛) |
| 乳価 | 円/kg |
| 平均分娩間隔 | 月 |
| 平均更新産次 | 産 |
| 初妊牛購入単価 | 千円/頭 |
| 濃厚飼料購入単価 | 円/kg |
| 乳飼比 | % |

平成24年農業經營動向分析 集計結果 (個人)

【第1位部門：肉用牛肥育】

○3カ年経年比較 (損益計算書)

| 決算年 | H22 | | | | H23 | | | | H24 | | | |
|---------------------|---------|---------|---------|---------|---------|---------|---------|---------|---------|---------|---------|---------|
| | 全国 | | 飼養種類 | | 全国 | | 飼養種類 | | 全国 | | 飼養種類 | |
| | 肉用種 | 交雑種 | 乳用種 | 乳用種 | 肉用種 | 交雑種 | 乳用種 | 乳用種 | 肉用種 | 交雑種 | 乳用種 | 乳用種 |
| サンプル数 | 483 | 60 | 32 | 32 | 483 | 60 | 32 | 32 | 483 | 60 | 32 | 32 |
| 飼養頭数(頭) | 221.9 | 197.2 | 290.6 | 388.3 | 226.0 | 201.5 | 295.4 | 389.2 | 227.9 | 203.2 | 293.1 | 396.0 |
| 売上高 (A) | 101,034 | 96,527 | 117,215 | 125,155 | 101,039 | 96,792 | 114,501 | 127,737 | 114,863 | 109,647 | 133,948 | 141,766 |
| 営業費用 (売上原価+販売管理費) | 93,037 | 88,674 | 106,783 | 121,368 | 94,040 | 89,665 | 104,867 | 128,835 | 100,717 | 96,469 | 113,163 | 127,525 |
| 期首棚卸高 | 71,086 | 70,476 | 84,593 | 99,244 | 73,667 | 72,896 | 88,432 | 54,380 | 77,194 | 76,349 | 92,936 | 55,232 |
| 材料費 (D) | 72,900 | 68,589 | 87,080 | 99,244 | 76,324 | 72,788 | 84,732 | 104,299 | 79,575 | 75,544 | 90,852 | 106,009 |
| 飼料費 | 33,182 | 28,713 | 45,172 | 64,099 | 35,128 | 30,929 | 44,918 | 67,007 | 36,098 | 31,725 | 46,396 | 68,317 |
| 素畜費・養畜費 | 34,796 | 35,354 | 35,231 | 28,234 | 36,229 | 37,080 | 34,631 | 29,871 | 38,068 | 38,594 | 38,988 | 29,592 |
| 農薬・衛生費 | 1,085 | 1,100 | 1,160 | 907 | 1,035 | 1,054 | 1,080 | 861 | 1,116 | 1,144 | 1,132 | 915 |
| 諸材料費 | 1,219 | 1,145 | 1,667 | 1,233 | 1,225 | 1,179 | 1,660 | 1,089 | 1,265 | 1,240 | 1,490 | 1,192 |
| 修繕費 | 1,087 | 1,060 | 1,116 | 1,472 | 1,173 | 1,182 | 1,063 | 1,443 | 1,342 | 1,307 | 1,613 | 1,494 |
| その他 | 1,530 | 1,216 | 2,734 | 3,249 | 1,533 | 1,364 | 1,381 | 1,402 | 1,685 | 1,535 | 1,234 | 4,499 |
| 労務費・人件費 | 1,614 | 1,746 | 1,222 | 1,030 | 1,647 | 1,761 | 1,311 | 1,173 | 1,716 | 1,823 | 1,446 | 1,471 |
| 燃料動力費 | 1,683 | 1,524 | 2,240 | 2,564 | 1,784 | 1,647 | 2,253 | 2,585 | 1,900 | 1,747 | 2,429 | 2,781 |
| 賃借料・リース料 | 791 | 685 | 273 | 3,001 | 813 | 691 | 398 | 2,965 | 813 | 699 | 496 | 2,717 |
| 減価償却費 | 3,567 | 3,651 | 3,595 | 2,638 | 3,635 | 3,724 | 3,595 | 2,752 | 3,650 | 3,761 | 3,502 | 2,665 |
| 租税公課 | 1,006 | 1,056 | 889 | 678 | 976 | 977 | 1,123 | 679 | 854 | 834 | 1,095 | 594 |
| 販売手数料 | 465 | 514 | 283 | 76 | 449 | 480 | 383 | 86 | 493 | 554 | 312 | 65 |
| その他費用 | 11,501 | 10,944 | 13,966 | 13,493 | 10,442 | 9,468 | 14,050 | 15,312 | 12,181 | 11,673 | 14,558 | 13,315 |
| 他勘定振替高 (Δ) | -261 | -290 | -249 | 0 | -161 | -183 | -36 | -171 | -233 | -289 | -28 | -6 |
| 当期仕入高 | 2,352 | 2,675 | 1,324 | 0 | 1,658 | 1,765 | 1,562 | 6 | 1,648 | 1,739 | 1,920 | 0 |
| 期末棚卸高 (Δ) | -73,667 | -72,896 | -88,432 | -54,380 | -77,194 | -76,349 | -92,936 | -55,232 | -79,074 | -77,964 | -96,354 | -57,019 |
| 営業利益 | 7,997 | 7,853 | 10,432 | 3,786 | 6,999 | 7,127 | 9,634 | -1,098 | 14,146 | 13,178 | 20,186 | 14,241 |
| 営業外収益 | 884 | 756 | 168 | 3,967 | 802 | 674 | 286 | 3,459 | 731 | 816 | 389 | 492 |
| 営業外費用 | 1,177 | 1,259 | 890 | 768 | 1,054 | 1,131 | 777 | 736 | 965 | 1,018 | 818 | 712 |
| 支払利息・割引料 | 1,113 | 1,195 | 877 | 632 | 1,023 | 1,107 | 758 | 572 | 936 | 992 | 802 | 620 |
| 繰上所得 (専従者給与控除前) (B) | 7,704 | 7,350 | 9,709 | 6,985 | 6,747 | 6,671 | 9,143 | 1,625 | 13,912 | 12,976 | 19,756 | 14,021 |
| 減価償却前 (C) | 11,271 | 11,001 | 13,304 | 9,622 | 10,382 | 10,395 | 12,738 | 4,376 | 17,562 | 16,737 | 23,258 | 16,686 |
| (利益率(B)/(A)) | 7.6% | 7.6% | 8.3% | 5.6% | 6.7% | 6.9% | 8.0% | 1.3% | 12.1% | 11.8% | 14.8% | 9.9% |
| 減価償却前 (C)/(A) | 11.2% | 11.4% | 11.4% | 7.7% | 10.3% | 10.7% | 11.1% | 3.4% | 15.3% | 15.3% | 17.4% | 11.8% |
| 売上高材料費率 (D)/(A) | 72.2% | 71.1% | 74.3% | 79.3% | 75.5% | 75.2% | 74.0% | 81.7% | 69.3% | 68.9% | 68.1% | 74.8% |
| 売上高借入金残高比率 (E)/(A) | 49.9% | 52.5% | 46.9% | 34.9% | 58.7% | 58.5% | 55.6% | 37.2% | 49.8% | 52.4% | 46.9% | 32.9% |
| 専従者給与 | 1,719 | 1,697 | 1,745 | 1,772 | 1,799 | 1,768 | 1,795 | 1,834 | 2,110 | 2,090 | 2,077 | 2,043 |
| 借入金残高 (E) | 50,412 | 50,639 | 54,968 | 43,646 | 59,264 | 59,739 | 63,650 | 47,479 | 57,231 | 57,509 | 62,566 | 46,650 |

<単位：千円>

○単収・単価・技術指標値 (H24年)

| | | 単位 |
|-----------|-------|-----------|
| 肥育牛 | 0.55 | 頭 (出荷/肥育) |
| 出荷単価 | 759.0 | 千円/頭 |
| 素牛導入月齢 | 10.0 | 月 |
| 素牛購入単価 | 423.0 | 千円/頭 |
| 肉用 | 30.0 | 月 |
| 肥育牛出荷月齢 | 672.0 | kg/頭 |
| 肥育牛出荷体重 | 0.6 | 回 |
| 回転率 | 73.0 | % |
| 枝肉ランクA4以上 | 52.0 | 円/kg |
| 濃厚飼料購入単価 | 0.55 | 頭 (出荷/肥育) |
| 肥育牛 | 521.3 | 千円/頭 |
| 出荷単価 | 7.0 | 月 |
| 素牛導入月齢 | 207.5 | 千円/頭 |
| 素牛購入単価 | 27.0 | 月 |
| 肥育牛出荷月齢 | 690.0 | kg/頭 |
| 肥育牛出荷体重 | 45.0 | 円/kg |
| 濃厚飼料購入単価 | 0.72 | 頭 (出荷/肥育) |
| 肥育牛 | 323.1 | 千円/頭 |
| 出荷単価 | 6.0 | 月 |
| 素牛導入月齢 | 113.5 | 千円/頭 |
| 素牛購入単価 | 22.0 | 月 |
| 肥育牛出荷月齢 | 800.0 | kg/頭 |
| 肥育牛出荷体重 | 48.6 | 円/kg |
| 濃厚飼料購入単価 | | |

平成24年農業経営動向分析 集計結果（個人）

【第1位部門：肉用牛肥育】

○規模別比較（損益計算書）

| 決算年 属性 | H24 | | | | | | | | | |
|------------------------|-------------|----------|----------|----------|---------|-------------|----------|--------|----------|--------|
| | 全国-肉用種飼養頭数別 | | | | | 全国-交雑種飼養頭数別 | | | | |
| | 100頭未満 | 100-200頭 | 200-400頭 | 400頭以上 | 200頭未満 | 200-400頭 | 400頭以上 | 200頭未満 | 200-400頭 | 400頭以上 |
| 飼養頭数(頭) | 630 | 1390 | 2685 | 595.6 | 119.6 | 285.8 | 600.4 | 22 | 25 | 13 |
| 売上高(A) | 44,543 | 83,853 | 141,692 | 276,618 | 65,585 | 125,025 | 264,030 | | | |
| 営業費用(売上原価+販売管理費) | 38,196 | 74,657 | 124,245 | 244,562 | 58,775 | 103,789 | 223,231 | | | |
| 期首棚卸高 | 25,484 | 63,042 | 99,131 | 193,409 | 37,409 | 89,748 | 193,036 | | | |
| 材料費(D) | 27,876 | 57,874 | 99,349 | 193,677 | 39,656 | 87,964 | 183,047 | | | |
| 飼料費 | 10,988 | 23,199 | 42,619 | 84,144 | 21,366 | 44,649 | 92,114 | | | |
| 素畜費・養畜費 | 13,688 | 30,620 | 49,761 | 99,862 | 15,439 | 37,953 | 80,829 | | | |
| 農薬・衛生費 | 650 | 921 | 1,537 | 2,134 | 691 | 1,101 | 1,938 | | | |
| 諸材料費 | 675 | 1,012 | 1,468 | 2,815 | 520 | 1,822 | 2,492 | | | |
| 修繕費 | 708 | 1,102 | 1,516 | 2,955 | 716 | 1,292 | 3,747 | | | |
| その他 | 1,168 | 1,020 | 2,448 | 1,767 | 924 | 1,146 | 1,927 | | | |
| 労務費・人件費 | 454 | 1,096 | 2,109 | 6,746 | 1,225 | 971 | 2,733 | | | |
| 燃料動力費 | 968 | 1,444 | 2,183 | 3,605 | 1,569 | 2,354 | 4,026 | | | |
| 賃借料・リース料 | 598 | 568 | 747 | 1,210 | 639 | 267 | 694 | | | |
| 減価償却費 | 2,462 | 2,870 | 4,581 | 7,699 | 2,893 | 3,196 | 5,141 | | | |
| 相対公課 | 585 | 661 | 857 | 1,909 | 901 | 1,424 | 789 | | | |
| 販売手数料 | 176 | 428 | 767 | 1,395 | 0 | 234 | 988 | | | |
| その他費用 | 5,600 | 8,407 | 12,309 | 35,104 | 8,792 | 13,149 | 27,024 | | | |
| 他勘定振替高(△) | -209 | -200 | -325 | -658 | 0 | -67 | 0 | | | |
| 当期仕入高 | 623 | 2,363 | 901 | 4,942 | 3,646 | 1,166 | 450 | | | |
| 期末棚卸高(△) | -26,421 | -63,894 | -98,363 | -204,475 | -37,953 | -96,607 | -194,699 | | | |
| 営業利益 | 6,347 | 9,196 | 17,447 | 32,055 | 6,810 | 21,237 | 40,800 | | | |
| 営業外収益 | 659 | 1,253 | 814 | 40 | 1,060 | 0 | 0 | | | |
| 営業外費用 | 569 | 935 | 1,389 | 1,556 | 503 | 922 | 1,151 | | | |
| 支払利息・割引料 | 496 | 934 | 1,377 | 1,556 | 501 | 888 | 1,148 | | | |
| 農家所得(専従者給与控除前)(B) | 6,437 | 9,515 | 16,871 | 30,539 | 7,367 | 20,314 | 39,649 | | | |
| 減価償却前(C) | 8,898 | 12,384 | 21,453 | 38,238 | 10,259 | 23,500 | 44,789 | | | |
| (利益率(B)/(A)) | 14.5% | 11.3% | 11.9% | 11.0% | 11.2% | 16.2% | 15.0% | | | |
| (比率 減価償却前(C)/(A)) | 20.0% | 14.8% | 15.1% | 13.8% | 15.6% | 18.8% | 17.0% | | | |
| (比率 売上高材料費率(D)/(A)) | 62.6% | 69.0% | 70.1% | 70.0% | 60.5% | 70.4% | 69.3% | | | |
| (比率 売上高借入金残高比率(E)/(A)) | 59.5% | 52.7% | 55.5% | 45.6% | 43.7% | 54.0% | 41.8% | | | |
| 専従者給与 | 1,386 | 1,956 | 2,445 | 3,477 | 1,445 | 1,687 | 3,897 | | | |
| 借入金残高(E) | 26,524 | 44,182 | 78,609 | 126,147 | 28,685 | 67,550 | 110,320 | | | |

<単位：千円>

○散布図（H24年の経営規模と農家所得）

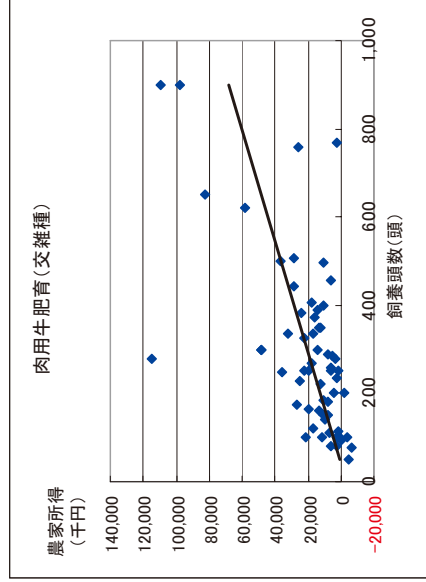
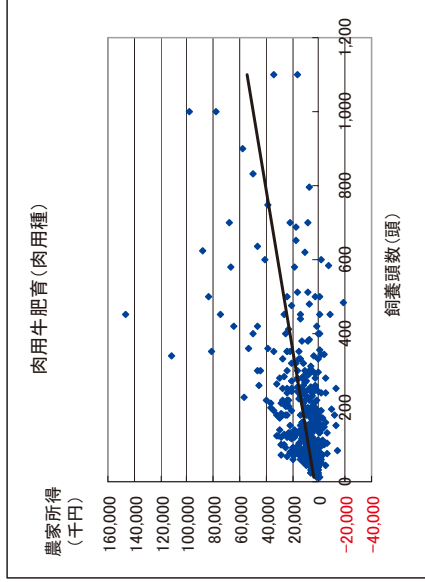

平成24年農業経営動向分析 集計結果（個人）

【第1位部門：養豚一貫】

○3カ年経年及び規模別比較（損益計算書）

| 決算年 | H22 | | H23 | | H24 | | | |
|-------------------|---------|---------|---------|--------|---------|----------|----------|---------|
| | 全国 | | 全国 | | 養豚雌豚頭数別 | | | |
| | 167 | 167 | 167 | 167 | 100頭未満 | 100-200頭 | 200-300頭 | 300頭以上 |
| サンプル数 | 167 | 167 | 167 | 167 | 57 | 71 | 28 | 11 |
| 繁殖雌豚頭数（頭） | 1394 | 1393 | 1413 | 1362 | 65.7 | 136.2 | 231.4 | 336.3 |
| 売上高（A） | 88,293 | 92,804 | 90,549 | 43,475 | 91,083 | 143,895 | 195,232 | 195,232 |
| 営業費用（売上原価＋販売管理費） | 81,012 | 84,542 | 85,390 | 40,104 | 84,279 | 139,341 | 189,897 | 189,897 |
| 期首棚卸高 | 17,822 | 17,588 | 18,121 | 8,108 | 18,918 | 25,193 | 46,862 | 46,862 |
| 材料費（D） | 57,110 | 60,781 | 60,067 | 28,217 | 59,606 | 96,793 | 134,599 | 134,599 |
| 飼料費 | 46,422 | 49,709 | 49,163 | 23,622 | 48,959 | 79,368 | 105,947 | 105,947 |
| 薬畜費・養畜費 | 2,131 | 2,326 | 2,190 | 709 | 1,936 | 3,335 | 8,591 | 8,591 |
| 農薬・衛生費 | 5,060 | 5,076 | 5,131 | 1,875 | 4,903 | 9,222 | 13,054 | 13,054 |
| 諸材料費 | 1,278 | 1,366 | 1,254 | 544 | 1,432 | 1,520 | 3,103 | 3,103 |
| 修繕費 | 1,319 | 1,521 | 1,504 | 713 | 1,486 | 2,519 | 3,139 | 3,139 |
| その他 | 900 | 784 | 825 | 753 | 890 | 829 | 764 | 764 |
| 労務費・人件費 | 2,732 | 2,933 | 3,037 | 638 | 2,417 | 6,927 | 9,572 | 9,572 |
| 燃料動力費 | 3,694 | 3,875 | 4,167 | 1,991 | 4,064 | 6,640 | 9,811 | 9,811 |
| 賃借料・リース料 | 720 | 779 | 699 | 432 | 740 | 1,100 | 796 | 796 |
| 減価償却費 | 5,677 | 5,650 | 5,602 | 2,852 | 5,330 | 9,406 | 11,934 | 11,934 |
| 租税公課 | 1,077 | 1,141 | 1,001 | 570 | 980 | 1,769 | 1,415 | 1,415 |
| 販売手数料 | 506 | 442 | 458 | 307 | 477 | 896 | 0 | 0 |
| その他費用 | 9,242 | 9,472 | 10,532 | 5,158 | 10,834 | 15,950 | 22,641 | 22,641 |
| 他勘定振替高（△） | -103 | -121 | -191 | -500 | -48 | 0 | 0 | 0 |
| 当期仕入高 | 122 | 124 | 143 | 352 | 1 | 135 | 0 | 0 |
| 期末棚卸高（△） | -17,588 | -18,121 | -18,247 | -8,021 | -19,039 | -25,469 | -47,733 | -47,733 |
| 営業利益 | 7,281 | 8,262 | 5,159 | 3,372 | 6,804 | 4,554 | 5,335 | 5,335 |
| 営業外収益 | 797 | 664 | 430 | 304 | 481 | 74 | 1,657 | 1,657 |
| 営業外費用 | 729 | 652 | 631 | 335 | 460 | 1,288 | 1,600 | 1,600 |
| 支払利息・割引料 | 717 | 631 | 578 | 322 | 454 | 1,008 | 1,600 | 1,600 |
| 農家所得（専従者給与控除前）（B） | 7,350 | 8,274 | 4,957 | 3,341 | 6,825 | 3,340 | 5,392 | 5,392 |
| 減価償却前（C） | 13,027 | 13,924 | 10,559 | 6,193 | 12,154 | 12,746 | 17,326 | 17,326 |
| 利益率（B）／（A） | 8.3% | 8.9% | 5.5% | 7.7% | 7.5% | 2.3% | 2.8% | 2.8% |
| 減価償却前（C）／（A） | 14.8% | 15.0% | 11.7% | 14.2% | 13.3% | 8.9% | 8.9% | 8.9% |
| 売上高材料費率（D）／（A） | 64.7% | 65.5% | 66.3% | 64.9% | 65.4% | 67.3% | 68.9% | 68.9% |
| 売上高借入金残高比率（E）／（A） | 51.9% | 49.3% | 51.5% | 57.5% | 46.0% | 58.1% | 49.1% | 49.1% |
| 専従者給与 | 4,317 | 4,566 | 4,353 | 2,185 | 5,353 | 4,982 | 7,527 | 7,527 |
| 借入金残高（E） | 45,837 | 45,740 | 46,674 | 25,007 | 41,867 | 83,651 | 95,858 | 95,858 |

<単位：千円>

○散布図（H24年の経営規模と農家所得）

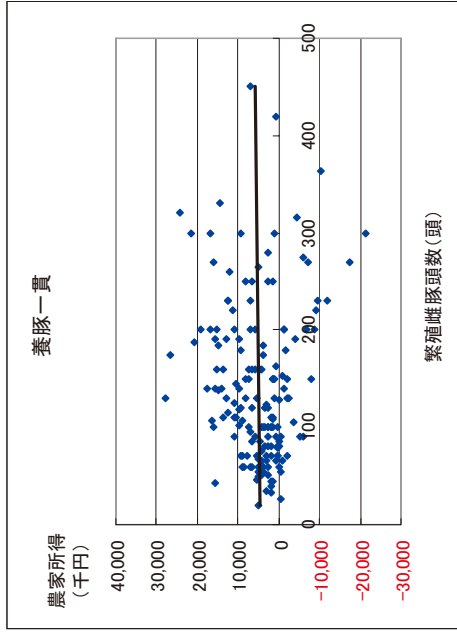

○単収・単価・技術指標値（H24年）

| | 単位 |
|-----------|---------------|
| 肥育豚 | 18.5 頭（出荷/母豚） |
| 出荷単価 | 306 千円/頭 |
| 年間分娩回数 | 2.2 回 |
| 母豚1頭当分娩頭数 | 21.5 頭/年 |
| 母豚購入単価 | 64.0 千円/頭 |
| 平均肥育豚出荷日齢 | 185.0 日 |
| 平均肥育豚出荷体重 | 112.4 kg/頭 |
| 上物率 | 58.4 % |
| 飼料要求率 | 3.3 - |
| 購入飼料単価 | 50 円/kg |

平成24年農業経営動向分析 集計結果（個人）

【第1位部門：採卵鶏】

○3カ年経年及び規模別比較（損益計算書）

| 決算年 | H22 | | H23 | | H24 | | |
|-------------------|--------|---------|--------|--------|---------|---------|-------|
| | 全国 | | | | | | 飼養羽数別 |
| | 41 | 41 | 41 | 18 | 16 | 7 | |
| 属性 | | | | | | | |
| サンプル数 | 41 | 41 | 41 | 18 | 16 | 7 | |
| 飼養羽数（千羽） | 31.7 | 31.8 | 31.7 | 16.9 | 36.0 | 60.0 | |
| 売上高（A） | 94,129 | 100,790 | 90,586 | 56,667 | 97,353 | 162,337 | |
| 営業費用（売上原価＋販売管理費） | 89,984 | 96,186 | 94,421 | 55,523 | 106,998 | 165,695 | |
| 期首棚卸高 | 7,362 | 7,665 | 7,494 | 3,107 | 11,164 | 10,388 | |
| 材料費（D） | 70,106 | 75,623 | 75,134 | 42,064 | 87,502 | 131,904 | |
| 飼料費 | 59,080 | 63,752 | 62,404 | 35,196 | 70,816 | 113,143 | |
| 素畜費・養畜費 | 6,753 | 7,203 | 8,431 | 4,880 | 10,711 | 12,349 | |
| 農薬・衛生費 | 1,390 | 1,458 | 1,430 | 642 | 1,818 | 2,571 | |
| 諸材料費 | 962 | 969 | 1,032 | 670 | 1,667 | 511 | |
| 修繕費 | 1,207 | 1,353 | 964 | 528 | 1,260 | 1,408 | |
| その他 | 715 | 887 | 874 | 148 | 1,232 | 1,923 | |
| 労務費・人件費 | 2,735 | 3,026 | 3,018 | 2,849 | 3,048 | 3,386 | |
| 燃料動力費 | 2,332 | 2,419 | 2,477 | 1,339 | 2,917 | 4,397 | |
| 賃借料・リース料 | 703 | 708 | 731 | 368 | 987 | 1,078 | |
| 減価償却費 | 6,495 | 5,626 | 6,751 | 2,542 | 5,474 | 20,495 | |
| 相税公課 | 788 | 872 | 858 | 668 | 836 | 1,397 | |
| 販売手数料 | 0 | 0 | 1 | 0 | 2 | 0 | |
| その他費用 | 6,756 | 7,320 | 7,184 | 5,737 | 7,299 | 10,646 | |
| 他勘定振替高（△） | 0 | 0 | -1,129 | 0 | 0 | -6,611 | |
| 当期仕入高 | 372 | 422 | 356 | 78 | 824 | 0 | |
| 期末棚卸高（△） | -7,665 | -7,494 | -8,455 | -3,228 | -13,054 | -11,385 | |
| 営業利益 | 4,145 | 4,604 | -3,835 | 1,144 | -9,645 | -3,359 | |
| 営業外収益 | 1,276 | 1,577 | 1,297 | 56 | 1,774 | 3,395 | |
| 営業外費用 | 866 | 868 | 907 | 500 | 1,307 | 1,040 | |
| 支払利息・割引料 | 807 | 779 | 834 | 445 | 1,307 | 754 | |
| 農家所得（専従者給与控除前）（B） | 4,555 | 5,313 | -3,446 | 701 | -9,179 | -1,003 | |
| 減価償却前（C） | 11,050 | 10,939 | 3,306 | 3,243 | -3,705 | 19,492 | |
| 利益率（B）／（A） | 4.8% | 5.3% | -3.8% | 1.2% | -9.4% | -0.6% | |
| 減価償却前（C）／（A） | 11.7% | 10.9% | 3.6% | 5.7% | -3.8% | 12.0% | |
| 売上高材料費率（D）／（A） | 74.5% | 75.0% | 82.9% | 74.2% | 89.9% | 81.3% | |
| 売上高借入金残高比率（E）／（A） | 35.8% | 41.2% | 50.5% | 58.7% | 50.6% | 43.0% | |
| 専従者給与 | 3,362 | 3,459 | 3,166 | 2,801 | 2,153 | 6,423 | |
| 借入金残高（E） | 33,721 | 41,547 | 45,728 | 33,253 | 49,216 | 69,830 | |

＜単位：千円＞

○散布図（H24年の経営規模と農家所得）

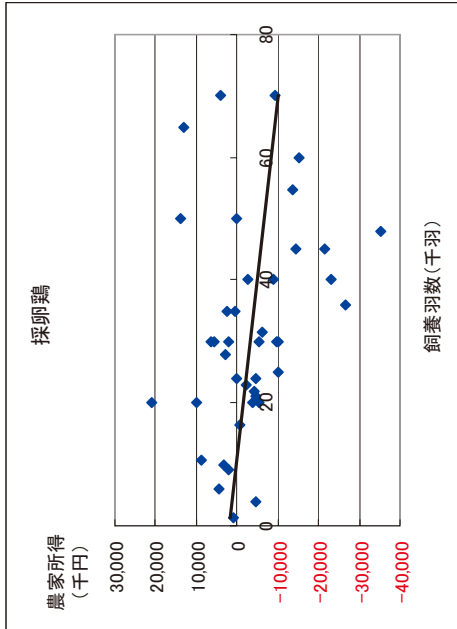

○単収・単価・技術指標値（H24年）

| | 単位 |
|--------|--------------|
| 鶏卵 | 166 kg/羽（成鶏） |
| 卵価 | 162.2 円/kg |
| ヒナ導入日齢 | 120.0 日 |
| ヒナ購入単価 | 700.0 円/羽 |
| 産卵期間 | 18.0 月 |
| 飼料要求率 | 2.2 - |
| 購入飼料単価 | 47.6 円/kg |

平成24年農業経営動向分析 集計結果（個人）

【第1位部門：プロイラー】

○3カ年経年及び規模別比較（損益計算書）

| 決算年 | H22 | | | H23 | | | H24 | | |
|-------------------|---------|---------|---------|--------|---------|---------|-----|----|---|
| | 全国 | | | | | | | | |
| | サンプル数 | | | 飼養羽数別 | | | | | |
| 属性 | 31 | 31 | 31 | 40千羽未満 | 40-80千羽 | 80千羽以上 | 11 | 14 | 6 |
| 飼養羽数(千羽) | 533 | 558 | 54.7 | 268 | 60.5 | 92.5 | | | |
| 売上高(A) | 119,992 | 124,880 | 120,436 | 62,548 | 131,081 | 201,724 | | | |
| 営業費用(売上原価+販売管理費) | 113,593 | 117,027 | 113,127 | 59,174 | 122,515 | 190,135 | | | |
| 期首棚卸高 | 2,599 | 2,686 | 3,170 | 1,905 | 3,898 | 3,792 | | | |
| 材料費(D) | 96,250 | 98,750 | 94,131 | 48,717 | 101,138 | 161,040 | | | |
| 飼料費 | 73,406 | 76,287 | 71,140 | 36,768 | 75,973 | 122,881 | | | |
| 素畜費・養畜費 | 17,388 | 16,600 | 16,587 | 8,590 | 17,676 | 28,711 | | | |
| 農薬・衛生費 | 2,037 | 2,138 | 2,075 | 813 | 2,027 | 4,502 | | | |
| 諸材料費 | 857 | 964 | 1,374 | 1,026 | 1,334 | 2,103 | | | |
| 修繕費 | 841 | 981 | 1,190 | 702 | 1,372 | 1,663 | | | |
| その他 | 1,721 | 1,780 | 1,764 | 818 | 2,757 | 1,181 | | | |
| 労務費・人件費 | 1,074 | 1,108 | 1,185 | 576 | 773 | 3,260 | | | |
| 燃料動力費 | 4,205 | 4,690 | 4,740 | 2,515 | 5,212 | 7,718 | | | |
| 賃借料・リース料 | 464 | 463 | 456 | 358 | 537 | 446 | | | |
| 減価償却費 | 3,015 | 3,359 | 3,603 | 2,767 | 3,552 | 5,256 | | | |
| 相税公課 | 743 | 740 | 935 | 729 | 800 | 1,627 | | | |
| 販売手数料 | 775 | 851 | 873 | 0 | 626 | 3,052 | | | |
| その他費用 | 7,006 | 7,349 | 7,380 | 2,962 | 10,631 | 7,896 | | | |
| 他勘定振替高(△) | 0 | 0 | 0 | 0 | 0 | 0 | | | |
| 当期仕入高 | 148 | 201 | 305 | 858 | 0 | 0 | | | |
| 期末棚卸高(△) | -2,686 | -3,170 | -3,650 | -2,212 | -4,651 | -3,952 | | | |
| 営業利益 | 6,400 | 7,854 | 7,309 | 3,373 | 8,567 | 11,589 | | | |
| 営業外収益 | 176 | 40 | 25 | 28 | 34 | 0 | | | |
| 営業外費用 | 509 | 444 | 405 | 171 | 589 | 407 | | | |
| 支払利息・割引料 | 509 | 444 | 405 | 171 | 589 | 407 | | | |
| 農家所得(専従者給与控除前)(B) | 6,066 | 7,449 | 6,929 | 3,230 | 8,012 | 11,182 | | | |
| 減価償却前(C) | 9,081 | 10,808 | 10,532 | 5,997 | 11,564 | 16,438 | | | |
| 利益率(B)/(A) | 5.1% | 6.0% | 5.8% | 5.2% | 6.1% | 5.5% | | | |
| (比率) 減価償却前(C)/(A) | 7.6% | 8.7% | 8.7% | 9.6% | 8.8% | 8.1% | | | |
| 売上高材料費率(D)/(A) | 80.2% | 79.1% | 78.2% | 77.9% | 77.2% | 79.8% | | | |
| 売上高借入金残高比率(E)/(A) | 23.6% | 20.2% | 28.8% | 25.0% | 33.9% | 23.2% | | | |
| 専従者給与 | 2,863 | 2,978 | 3,182 | 1,185 | 4,160 | 4,560 | | | |
| 借入金残高(E) | 28,290 | 25,278 | 34,663 | 15,637 | 44,420 | 46,777 | | | |

＜単位：千円＞

○散布図（H24年の経営規模と農家所得）

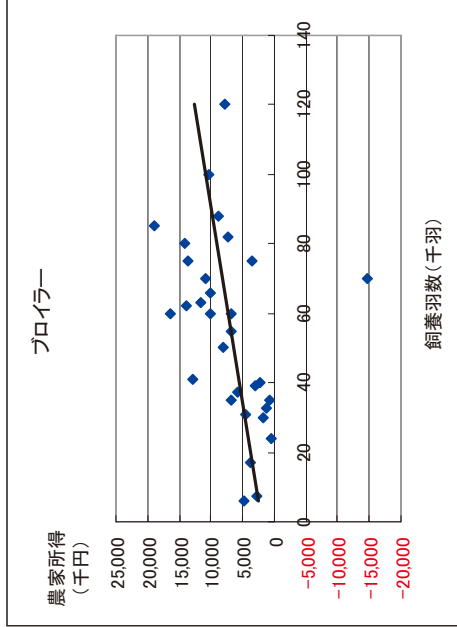

○単収・単価・技術指標値（H24年）

| | 単位 |
|--------|--------------|
| 鶏(肉用) | 4.4 羽(出荷/飼養) |
| 出荷単価 | 435.4 円/羽 |
| ヒナ導入回数 | 5.0 回/年 |
| ヒナ購入単価 | 63.1 円/羽 |
| 坪当飼養羽数 | 52.7 羽 |
| 出荷日齢 | 53.0 日 |
| 出荷体重 | 3.0 kg/羽 |
| 平均育成率 | 97.3 % |
| 飼料要求率 | 2.1 - |
| 購入飼料単価 | 41.0 円/kg |

(2) 法人経営

3カ年経年比較

平成24年農業経営動向分析 集計結果（法人）

【第1位部門：稲作】

○3カ年経年比較（損益計算書）

| 決算年 | H22 | | | | | H23 | | | | | H24 | | | | | |
|------------|---------|---------|---------|---------|---------|---------|---------|---------|---------|---------|---------|---------|---------|---------|---------|---------|
| | 属性 | 地域ブロック | | | | 全国 | 地域ブロック | | | | 全国 | 地域ブロック | | | | 経常黒字 |
| | | 東北 | 北陸 | 中国・四国 | 32 | | 東北 | 北陸 | 中国・四国 | 32 | | 東北 | 北陸 | 中国・四国 | 32 | |
| サンプル数 | 340 | 57 | 179 | 179 | 32 | 340 | 57 | 179 | 179 | 32 | 340 | 57 | 179 | 179 | 32 | 310 |
| 水稲作付面積 (a) | 2,556.6 | 2,284.3 | 2,795.8 | 2,265.9 | 2,622.0 | 2,193.3 | 2,900.7 | 2,350.1 | 2,814.6 | 2,413.9 | 3,046.8 | 2,595.5 | 2,879.9 | 2,879.9 | 2,595.5 | 2,879.9 |
| 売上高 | 45,465 | 41,286 | 49,137 | 39,610 | 53,021 | 47,739 | 58,018 | 44,631 | 57,432 | 52,971 | 61,309 | 50,995 | 58,915 | 58,915 | 50,995 | 58,915 |
| 売上原価 | 37,710 | 34,524 | 40,810 | 29,301 | 40,150 | 37,376 | 42,984 | 30,479 | 42,110 | 41,210 | 44,196 | 33,648 | 42,591 | 42,591 | 33,648 | 42,591 |
| 期首棚卸高 | 2,593 | 3,916 | 2,122 | 2,516 | 2,494 | 3,197 | 2,129 | 2,623 | 2,736 | 3,675 | 2,338 | 3,293 | 2,703 | 2,703 | 3,293 | 2,703 |
| 材料費 | 9,172 | 7,510 | 10,113 | 7,383 | 9,481 | 7,439 | 10,519 | 7,246 | 10,117 | 8,471 | 11,106 | 7,995 | 10,214 | 10,214 | 7,995 | 10,214 |
| 労務費 | 6,841 | 6,217 | 7,400 | 5,443 | 7,401 | 6,853 | 7,988 | 5,687 | 7,802 | 7,226 | 8,202 | 6,460 | 7,810 | 7,810 | 6,460 | 7,810 |
| 外注加工費 | 994 | 779 | 1,137 | 881 | 1,084 | 1,007 | 1,167 | 1,023 | 1,184 | 1,415 | 1,198 | 952 | 1,046 | 1,046 | 952 | 1,046 |
| 燃料動力費 | 1,474 | 1,302 | 1,506 | 1,234 | 1,751 | 1,563 | 1,787 | 1,443 | 1,855 | 1,766 | 1,862 | 1,568 | 1,885 | 1,885 | 1,568 | 1,885 |
| 賃借料・リース料 | 7,060 | 6,024 | 8,877 | 4,195 | 7,382 | 6,716 | 8,931 | 4,544 | 7,356 | 6,805 | 9,044 | 4,215 | 7,557 | 7,557 | 4,215 | 7,557 |
| 減価償却費 | 4,133 | 3,456 | 4,727 | 2,292 | 4,379 | 3,927 | 4,789 | 2,561 | 4,703 | 4,735 | 4,858 | 2,905 | 4,791 | 4,791 | 2,905 | 4,791 |
| その他（売上原価） | 6,891 | 7,114 | 6,512 | 6,003 | 7,467 | 7,390 | 7,269 | 6,693 | 8,055 | 8,484 | 7,567 | 6,842 | 8,244 | 8,244 | 6,842 | 8,244 |
| 他勘定振替高 (Δ) | -5 | -26 | -2 | 0 | 0 | 0 | 0 | 0 | 0 | 0 | 0 | 0 | 0 | 0 | 0 | 0 |
| 当期仕入高 | 1,052 | 1,428 | 548 | 1,979 | 1,448 | 2,960 | 742 | 1,953 | 1,523 | 2,979 | 731 | 2,576 | 1,496 | 1,496 | 2,576 | 1,496 |
| 期末棚卸高 (Δ) | -2,494 | -3,197 | -2,129 | -2,623 | -2,736 | -3,675 | -2,338 | -3,293 | -3,221 | -4,348 | -2,710 | -3,159 | -3,155 | -3,155 | -3,159 | -3,155 |
| 売上総利益 | 7,754 | 6,762 | 8,327 | 10,309 | 12,871 | 10,363 | 15,035 | 14,151 | 15,322 | 11,761 | 17,113 | 17,347 | 16,324 | 16,324 | 17,347 | 16,324 |
| 販売費・一般管理費 | 14,042 | 14,264 | 13,168 | 12,057 | 14,977 | 14,882 | 13,884 | 14,062 | 16,173 | 16,209 | 14,740 | 15,849 | 16,132 | 16,132 | 15,849 | 16,132 |
| 販売手数料 | 490 | 623 | 374 | 465 | 582 | 733 | 437 | 550 | 588 | 718 | 428 | 717 | 552 | 552 | 717 | 552 |
| 人件費 | 8,189 | 9,136 | 7,517 | 6,908 | 8,517 | 9,142 | 7,723 | 8,332 | 9,218 | 9,882 | 8,357 | 9,138 | 9,295 | 9,295 | 9,138 | 9,295 |
| 役員報酬 | 5,290 | 6,603 | 4,871 | 2,961 | 5,522 | 7,045 | 5,093 | 3,008 | 5,774 | 7,482 | 5,316 | 2,803 | 5,851 | 5,851 | 2,803 | 5,851 |
| 賃借料・リース料 | 576 | 579 | 606 | 293 | 586 | 662 | 646 | 273 | 684 | 672 | 678 | 287 | 694 | 694 | 287 | 694 |
| 租税公課 | 747 | 574 | 802 | 633 | 843 | 660 | 866 | 577 | 966 | 926 | 997 | 583 | 1,000 | 1,000 | 583 | 1,000 |
| 減価償却費 | 710 | 619 | 534 | 1,152 | 745 | 693 | 511 | 1,305 | 812 | 725 | 518 | 1,623 | 809 | 809 | 1,623 | 809 |
| その他（販売管理費） | 3,330 | 2,734 | 3,336 | 2,606 | 3,704 | 2,991 | 3,701 | 3,026 | 3,905 | 3,285 | 3,761 | 3,501 | 3,782 | 3,782 | 3,501 | 3,782 |
| 営業利益 | -6,288 | -7,502 | -4,841 | -1,748 | -2,107 | -4,518 | 1,150 | 89 | -851 | -4,448 | 2,373 | 1,499 | 192 | 192 | 1,499 | 192 |
| 営業外収益 | 11,177 | 9,997 | 10,339 | 7,943 | 11,174 | 10,224 | 10,465 | 8,058 | 10,504 | 10,877 | 9,203 | 7,545 | 10,845 | 10,845 | 7,545 | 10,845 |
| 営業外費用 | 795 | 776 | 773 | 877 | 731 | 879 | 756 | 532 | 740 | 826 | 822 | 597 | 731 | 731 | 597 | 731 |
| 支払利息・割引料 | 329 | 407 | 312 | 172 | 298 | 353 | 276 | 164 | 270 | 343 | 243 | 148 | 272 | 272 | 148 | 272 |
| 経常利益 | 4,094 | 1,719 | 4,725 | 5,318 | 8,336 | 4,827 | 10,859 | 7,615 | 8,913 | 5,603 | 10,754 | 8,446 | 10,306 | 10,306 | 8,446 | 10,306 |
| 特別損益 | -1,964 | -1,314 | -2,590 | -902 | -4,739 | -2,894 | -6,695 | -3,501 | -4,582 | -2,252 | -6,441 | -3,058 | -5,458 | -5,458 | -3,058 | -5,458 |
| 税引前当期純利益 | 2,130 | 404 | 2,134 | 4,415 | 3,597 | 1,932 | 4,164 | 4,114 | 4,331 | 3,351 | 4,313 | 5,388 | 4,847 | 4,847 | 5,388 | 4,847 |
| 法人税等 | 250 | 170 | 220 | 414 | 464 | 228 | 478 | 648 | 688 | 556 | 658 | 808 | 729 | 729 | 808 | 729 |
| 税引後当期純利益 | 1,879 | 234 | 1,915 | 4,001 | 3,133 | 1,704 | 3,686 | 3,467 | 3,643 | 2,795 | 3,656 | 4,580 | 4,118 | 4,118 | 4,580 | 4,118 |
| 減価償却前 | 6,722 | 4,309 | 7,175 | 7,445 | 8,257 | 6,324 | 8,986 | 7,333 | 9,157 | 8,256 | 9,032 | 9,107 | 9,719 | 9,719 | 9,107 | 9,719 |

<単位：千円>

平成24年農業経営動向分析 集計結果（法人）
【第1位部門：稲作】

○規模別比較（損益計算書）

| 決算年 | H24 | | | |
|------------|------------|---------|---------|---------|
| | 全国-水稲作付面積別 | | | |
| 属性 | 20ha未満 | 20-30ha | 30-40ha | 40ha以上 |
| サンプル数 | 121 | 97 | 49 | 73 |
| 水稲作付面積 (a) | 1,283.4 | 2,441.4 | 3,363.7 | 5,480.0 |
| 売上高 | 28,324 | 50,317 | 69,080 | 107,313 |
| 売上原価 | 22,647 | 38,064 | 53,570 | 72,055 |
| 期首棚卸高 | 1,428 | 2,529 | 3,142 | 4,909 |
| 材料費 | 5,418 | 8,814 | 12,784 | 17,848 |
| 労務費 | 4,068 | 6,739 | 8,993 | 14,603 |
| 外注加工費 | 658 | 666 | 1,924 | 2,247 |
| 燃料動力費 | 1,034 | 1,724 | 2,258 | 3,121 |
| 賃借料・リース料 | 3,528 | 7,646 | 9,730 | 11,722 |
| 減価償却費 | 3,056 | 4,686 | 5,550 | 6,884 |
| その他（売上原価） | 4,468 | 7,092 | 10,064 | 13,933 |
| 他勘定振替高 (Δ) | 0 | 0 | 0 | 0 |
| 当期仕入高 | 568 | 1,050 | 3,396 | 2,476 |
| 期末棚卸高 (Δ) | -1,580 | -2,881 | -4,272 | -5,688 |
| 売上総利益 | 5,677 | 12,253 | 15,510 | 35,259 |
| 販売費・一般管理費 | 7,783 | 13,090 | 17,243 | 33,457 |
| 販売手数料 | 406 | 615 | 500 | 914 |
| 人件費 | 4,141 | 7,249 | 10,092 | 19,664 |
| 役員報酬 | 3,071 | 4,947 | 6,820 | 10,648 |
| 賃借料・リース料 | 318 | 813 | 427 | 1,290 |
| 租税公課 | 456 | 787 | 1,054 | 1,988 |
| 減価償却費 | 306 | 605 | 699 | 1,999 |
| その他（販売管理費） | 2,156 | 3,022 | 4,470 | 7,601 |
| 営業利益 | -2,105 | -837 | -1,732 | 1,802 |
| 営業外収益 | 6,916 | 9,205 | 13,104 | 16,430 |
| 営業外費用 | 478 | 820 | 890 | 967 |
| 支払利息・割引料 | 179 | 279 | 367 | 342 |
| 経常利益 | 4,333 | 7,548 | 10,482 | 17,265 |
| 特別損益 | -1,790 | -3,158 | -5,592 | -10,423 |
| 税引前当期純利益 | 2,543 | 4,390 | 4,890 | 6,842 |
| 法人税等 | 354 | 597 | 547 | 1,455 |
| 税引後当期純利益 | 2,189 | 3,793 | 4,343 | 5,386 |
| 減価償却前 | 5,551 | 9,083 | 10,592 | 14,270 |

<単位：千円>

○散布図（H24年の経営規模と経常利益）

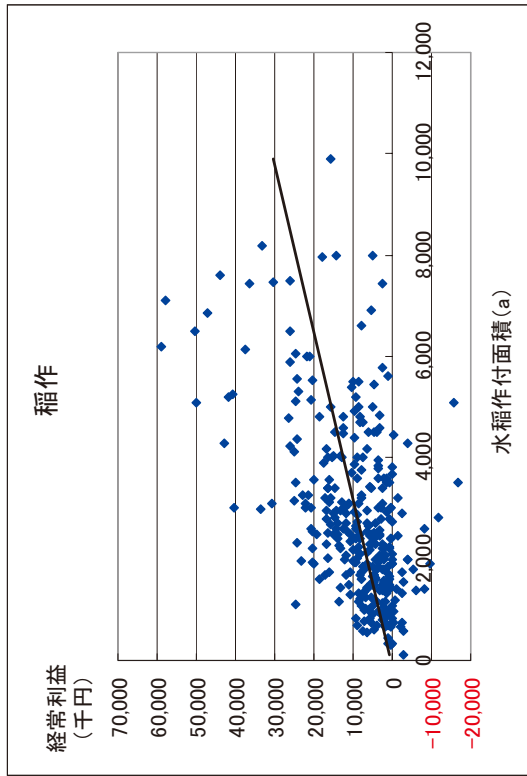

○単収・単価（H24年）

| | 単収 | | 単価 |
|-------|--------|-------|----|
| | kg/10a | 円/kg | |
| 北海道 | 540.5 | 228.3 | |
| 都府県 | 505.0 | 242.5 | |
| 東北 | 538.1 | 226.6 | |
| 北陸 | 518.5 | 242.9 | |
| 関東・東山 | 494.4 | 246.3 | |
| 東海 | 435.0 | 244.3 | |
| 近畿 | 448.7 | 252.8 | |
| 中国・四国 | 470.5 | 257.7 | |
| 九州 | 476.3 | 247.6 | |

平成24年農業経営動向分析 集計結果（法人）
【第1位部門：稲作】

○3カ年経年及び規模別比較（貸借対照表）

| 決算年 | H22 | | | | | H23 | | | | | H24 | | | | | | | | | | | | | | |
|----------------|--------|--------|--------|--------|--------|--------|--------|--------|--------|--------|--------|--------|--------|--------|--------|--------|--------|--------|--------|--------|--------|---------|---------|--------|------|
| | 全国 | | | | | 地域ブロック | | | | | 全国 | | | | | 地域ブロック | | | | | | | | | |
| | 東北 | 北陸 | 中国 | 四国 | 32 | 東北 | 北陸 | 中国 | 四国 | 32 | 東北 | 北陸 | 中国 | 四国 | 32 | 東北 | 北陸 | 中国 | 四国 | 32 | 20ha未満 | 20-30ha | 30-40ha | 40ha以上 | 経常黒字 |
| サンプル数 | 340 | 57 | 179 | 179 | 32 | 340 | 57 | 179 | 179 | 32 | 340 | 57 | 179 | 179 | 32 | 340 | 57 | 179 | 179 | 32 | 121 | 97 | 49 | 73 | 310 |
| 資産計 | 52,700 | 45,355 | 55,787 | 40,287 | 44,154 | 59,358 | 51,563 | 62,479 | 44,154 | 44,154 | 59,358 | 51,563 | 62,479 | 44,154 | 44,154 | 64,876 | 55,273 | 68,083 | 49,279 | 36,635 | 59,165 | 74,465 | 112,838 | 66,604 | |
| 流動資産 | 20,263 | 14,857 | 22,329 | 22,203 | 25,592 | 19,256 | 28,590 | 24,750 | 24,750 | 24,750 | 19,256 | 28,590 | 24,750 | 24,750 | 24,750 | 29,087 | 21,181 | 32,531 | 27,864 | 14,115 | 24,664 | 31,751 | 57,993 | 30,121 | |
| 当座資産 | 13,503 | 9,211 | 15,275 | 14,042 | 18,637 | 13,125 | 21,527 | 15,575 | 15,575 | 15,575 | 13,125 | 21,527 | 15,575 | 15,575 | 15,575 | 21,386 | 14,037 | 24,724 | 19,196 | 10,365 | 17,067 | 20,617 | 45,909 | 22,306 | |
| 預類金 | 12,410 | 7,951 | 14,351 | 12,427 | 17,514 | 11,787 | 20,637 | 14,022 | 14,022 | 14,022 | 11,787 | 20,637 | 14,022 | 14,022 | 14,022 | 20,159 | 12,314 | 23,755 | 17,027 | 9,736 | 16,153 | 18,275 | 44,022 | 21,091 | |
| 売掛金 | 995 | 1,260 | 776 | 1,579 | 1,062 | 1,332 | 813 | 813 | 1,517 | 1,517 | 1,332 | 813 | 813 | 1,517 | 1,129 | 1,723 | 823 | 2,134 | 896 | 591 | 896 | 1,851 | 1,847 | 1,108 | |
| その他当座資産 | 97 | 0 | 148 | 37 | 61 | 7 | 77 | 37 | 37 | 37 | 7 | 77 | 37 | 37 | 98 | 0 | 146 | 35 | 38 | 38 | 19 | 490 | 40 | 107 | |
| 棚卸資産 | 2,494 | 3,197 | 2,129 | 2,623 | 2,736 | 3,675 | 2,338 | 3,293 | 3,293 | 3,293 | 3,675 | 2,338 | 3,293 | 3,293 | 3,221 | 4,348 | 2,710 | 3,159 | 1,580 | 1,580 | 2,881 | 4,272 | 5,688 | 3,155 | |
| 未収金・未収収益 | 915 | 656 | 934 | 769 | 741 | 704 | 577 | 1,107 | 1,107 | 1,107 | 704 | 577 | 1,107 | 1,107 | 691 | 443 | 697 | 834 | 584 | 584 | 630 | 566 | 1,034 | 720 | |
| その他流動資産 | 3,354 | 1,794 | 3,993 | 4,771 | 3,481 | 1,755 | 4,152 | 4,783 | 4,783 | 4,783 | 1,755 | 4,152 | 4,783 | 4,783 | 3,792 | 2,360 | 4,401 | 4,682 | 1,586 | 1,586 | 4,090 | 6,299 | 5,368 | 3,943 | |
| 貸倒引当金(△) | -2 | -1 | -1 | -3 | -4 | -3 | -4 | -3 | -8 | -8 | -3 | -4 | -3 | -8 | -3 | -6 | -2 | -2 | -6 | -1 | -1 | -5 | -1 | -6 | -3 |
| 固定資産・繰延資産 | 32,437 | 30,497 | 33,458 | 18,084 | 33,766 | 32,307 | 33,889 | 19,404 | 19,404 | 19,404 | 32,307 | 33,889 | 19,404 | 19,404 | 35,789 | 34,092 | 35,552 | 21,415 | 22,520 | 21,070 | 34,501 | 42,714 | 54,845 | 36,483 | |
| 有形固定資産 | 30,287 | 28,813 | 31,518 | 16,943 | 31,535 | 30,597 | 31,909 | 18,215 | 18,215 | 18,215 | 30,597 | 31,909 | 18,215 | 18,215 | 33,263 | 32,147 | 33,326 | 20,107 | 21,070 | 12,216 | 32,243 | 39,591 | 50,582 | 34,081 | |
| 建物・構築物 | 11,406 | 6,941 | 14,275 | 7,078 | 12,155 | 8,122 | 14,743 | 8,339 | 8,339 | 8,339 | 8,122 | 14,743 | 8,339 | 8,339 | 13,171 | 8,449 | 16,016 | 9,278 | 7,002 | 12,216 | 17,125 | 22,012 | 13,583 | 10,218 | |
| 機械装置・運搬具 | 9,790 | 8,240 | 10,561 | 6,422 | 9,958 | 8,790 | 10,058 | 6,544 | 6,544 | 6,544 | 8,790 | 10,058 | 6,544 | 6,544 | 10,307 | 9,772 | 10,069 | 7,192 | 6,966 | 9,344 | 12,749 | 15,486 | 10,218 | | |
| 果樹・家畜 | 37 | 32 | 32 | 94 | 53 | 60 | 48 | 154 | 154 | 154 | 60 | 48 | 154 | 154 | 49 | 59 | 47 | 147 | 42 | 78 | 25 | 39 | 43 | 43 | |
| 土地 | 7,762 | 12,258 | 5,412 | 1,973 | 8,070 | 12,309 | 5,732 | 1,973 | 1,973 | 1,973 | 12,309 | 5,732 | 1,973 | 1,973 | 8,421 | 12,494 | 6,007 | 2,122 | 6,010 | 9,528 | 8,142 | 11,134 | 8,886 | 8,886 | |
| その他有形固定資産 | 1,293 | 1,341 | 1,238 | 1,376 | 1,300 | 1,315 | 1,329 | 1,204 | 1,204 | 1,204 | 1,315 | 1,329 | 1,204 | 1,204 | 1,315 | 1,373 | 1,187 | 1,368 | 1,050 | 1,050 | 1,078 | 1,549 | 1,910 | 1,351 | |
| 無形固定資産・投資・繰延資産 | 2,150 | 1,685 | 1,940 | 1,141 | 2,230 | 1,710 | 1,980 | 1,189 | 1,189 | 1,189 | 1,710 | 1,980 | 1,189 | 1,189 | 2,526 | 1,945 | 2,226 | 1,308 | 1,450 | 2,258 | 3,123 | 4,263 | 2,401 | 49,403 | |
| 負債計 | 40,991 | 39,673 | 42,400 | 27,072 | 45,526 | 44,348 | 46,731 | 29,501 | 29,501 | 29,501 | 44,348 | 46,731 | 29,501 | 29,501 | 48,670 | 45,529 | 50,355 | 32,091 | 27,708 | 45,352 | 59,464 | 80,579 | 49,403 | 49,403 | |
| 流動負債 | 9,306 | 9,346 | 8,144 | 8,336 | 9,359 | 9,030 | 8,137 | 8,210 | 8,210 | 8,210 | 9,030 | 8,137 | 8,210 | 8,210 | 10,196 | 10,004 | 8,926 | 8,739 | 6,015 | 10,779 | 13,893 | 13,868 | 10,137 | 10,137 | |
| 買掛金 | 761 | 551 | 811 | 753 | 679 | 473 | 598 | 1,003 | 1,003 | 1,003 | 473 | 598 | 1,003 | 1,003 | 590 | 328 | 556 | 921 | 473 | 323 | 323 | 1,145 | 766 | 588 | |
| 短期借入金 | 3,730 | 3,230 | 3,681 | 1,520 | 3,316 | 2,764 | 3,141 | 1,284 | 1,284 | 1,284 | 2,764 | 3,141 | 1,284 | 1,284 | 3,504 | 3,109 | 3,352 | 956 | 1,935 | 4,103 | 5,683 | 3,845 | 3,428 | 3,428 | |
| 未払金・未払費用 | 3,017 | 3,913 | 2,041 | 2,887 | 3,445 | 4,030 | 2,438 | 3,468 | 3,468 | 3,468 | 4,030 | 2,438 | 3,468 | 3,468 | 3,760 | 4,483 | 2,780 | 3,772 | 2,633 | 4,098 | 3,749 | 5,188 | 3,707 | 3,707 | |
| その他流動負債 | 1,798 | 1,653 | 1,611 | 3,176 | 1,920 | 1,763 | 1,959 | 2,455 | 2,455 | 2,455 | 1,763 | 1,959 | 2,455 | 2,455 | 2,341 | 2,084 | 2,238 | 3,091 | 974 | 2,255 | 3,315 | 4,069 | 2,415 | 2,415 | |
| 固定負債 | 29,484 | 29,690 | 30,512 | 18,474 | 32,914 | 34,040 | 33,068 | 21,112 | 21,112 | 21,112 | 34,040 | 33,068 | 21,112 | 21,112 | 34,667 | 33,728 | 35,364 | 22,917 | 20,380 | 32,193 | 36,682 | 60,285 | 35,123 | 35,123 | |
| 長期借入金 | 21,174 | 23,557 | 21,818 | 13,104 | 22,525 | 27,292 | 21,720 | 14,460 | 14,460 | 14,460 | 27,292 | 21,720 | 14,460 | 14,460 | 22,879 | 26,273 | 22,228 | 15,851 | 14,515 | 21,717 | 26,205 | 36,052 | 23,167 | 23,167 | |
| 役員借入金 | 3,373 | 3,783 | 3,411 | 1,142 | 3,172 | 3,567 | 2,994 | 1,356 | 1,356 | 1,356 | 3,567 | 2,994 | 1,356 | 1,356 | 3,183 | 3,714 | 2,959 | 1,348 | 1,843 | 4,311 | 4,311 | 2,590 | 4,304 | 3,127 | |
| その他固定負債 | 4,938 | 2,350 | 5,283 | 4,228 | 7,217 | 3,180 | 8,355 | 5,295 | 5,295 | 5,295 | 3,180 | 8,355 | 5,295 | 5,295 | 8,606 | 3,740 | 10,177 | 5,718 | 4,022 | 6,165 | 7,887 | 19,930 | 8,828 | 8,828 | |
| 特別法上の準備金 | 2,200 | 637 | 3,744 | 263 | 3,253 | 1,278 | 5,526 | 179 | 179 | 179 | 1,278 | 5,526 | 179 | 179 | 3,807 | 1,797 | 6,066 | 435 | 1,314 | 2,380 | 8,890 | 6,426 | 4,143 | 4,143 | |
| 純資産計 | 11,709 | 5,682 | 13,387 | 13,214 | 13,832 | 7,215 | 15,748 | 14,653 | 14,653 | 14,653 | 7,215 | 15,748 | 14,653 | 14,653 | 16,206 | 9,744 | 17,727 | 17,188 | 8,927 | 13,813 | 15,001 | 32,259 | 17,201 | 17,201 | |
| 資本金 | 5,710 | 4,517 | 6,129 | 5,046 | 5,785 | 4,552 | 6,215 | 5,117 | 5,117 | 5,117 | 4,552 | 6,215 | 5,117 | 5,117 | 5,842 | 4,549 | 6,271 | 5,225 | 4,368 | 5,163 | 5,793 | 9,221 | 5,848 | 5,848 | |
| 剰余金 | 6,000 | 1,165 | 7,258 | 8,169 | 8,047 | 2,663 | 9,533 | 9,536 | 9,536 | 9,536 | 2,663 | 9,533 | 9,536 | 9,536 | 10,363 | 5,196 | 11,457 | 11,963 | 4,558 | 8,650 | 9,209 | 23,038 | 11,352 | 11,352 | |
| 負債・純資産計 | 52,700 | 45,355 | 55,787 | 40,287 | 59,358 | 51,563 | 62,479 | 44,154 | 44,154 | 44,154 | 59,358 | 51,563 | 62,479 | 44,154 | 64,876 | 55,274 | 68,083 | 49,279 | 36,635 | 59,165 | 74,465 | 112,838 | 66,604 | 66,604 | |

<単位：千円>

平成24年農業経営動向分析 集計結果 (法人)
【第1位部門：稲作】

○3カ年経年及び規模別比較 (財務指標)

| 決算年 | H22 | | | | | H23 | | | | | H24 | | | | | | | |
|---------------|-----|-------|--------|-------|-------|-------|-------|--------|-------|-------|-------|-------|--------|-------|-------|----------------|-------|-------|
| | 全国 | | 地域ブロック | | | 全国 | | 地域ブロック | | | 全国 | | 地域ブロック | | | 経常黒字 40ha以上 | | |
| | 東北 | 北陸 | 中国・四国 | 32 | 179 | 57 | 179 | 32 | 190 | 20.1 | 196 | 22.1 | 206 | 20.5 | 196 | | | |
| 規模別 | 340 | 178 | 181 | 176 | 17.5 | 202 | 218 | 200 | 190 | 204 | 219 | 201 | 196 | 22.1 | 206 | 20.5 | 196 | 20.5 |
| 規模当り売上高 | 千円 | 30 | 30 | 30 | 4.5 | 4.9 | 4.7 | 5.2 | 6.0 | 5.4 | 4.9 | 5.6 | 6.7 | 4.4 | 5.0 | 4.6 | 6.4 | 5.7 |
| 規模当り売上総利益 | 千円 | 1.6 | 0.8 | 1.7 | 2.3 | 3.2 | 2.2 | 3.7 | 3.2 | 3.2 | 2.3 | 3.5 | 3.3 | 3.4 | 3.1 | 3.1 | 3.2 | 3.6 |
| 規模当り経常利益 | 千円 | 2.3 | 1.8 | 2.1 | 2.5 | 2.7 | 2.8 | 2.6 | 2.3 | 2.8 | 3.4 | 2.4 | 2.8 | 3.8 | 3.2 | 2.4 | 2.4 | 2.9 |
| 規模当りキャッシュフロー | 千円 | 7.8 | 3.8 | 8.5 | 13.2 | 14.0 | 9.4 | 17.4 | 17.2 | 13.7 | 10.1 | 15.8 | 17.1 | 11.8 | 12.8 | 14.1 | 15.3 | 15.5 |
| 総資本経常利益率 | % | 35.0 | 30.3 | 35.3 | 40.2 | 60.3 | 66.9 | 69.0 | 52.0 | 55.0 | 57.5 | 60.7 | 49.1 | 48.5 | 54.6 | 69.9 | 53.5 | 59.9 |
| 自己資本経常利益率 | % | 17.1 | 16.4 | 16.9 | 26.0 | 24.3 | 21.7 | 25.9 | 31.7 | 26.7 | 22.2 | 27.9 | 34.0 | 20.0 | 24.4 | 22.5 | 32.9 | 27.7 |
| 売上高総利益率 | % | -13.8 | -18.2 | -9.9 | -4.4 | -4.0 | -9.5 | 2.0 | 0.2 | -1.5 | -8.4 | 3.9 | 2.9 | -7.4 | -1.7 | -2.5 | 1.7 | 0.3 |
| 売上高営業利益率 | % | 9.0 | 4.2 | 9.6 | 13.4 | 15.7 | 10.1 | 18.7 | 17.1 | 15.5 | 10.6 | 17.5 | 16.6 | 15.3 | 15.0 | 15.2 | 16.1 | 17.5 |
| 売上高経常利益率 | % | 4.1 | 0.6 | 3.9 | 10.1 | 5.9 | 3.6 | 6.4 | 7.8 | 6.3 | 5.3 | 6.0 | 9.0 | 7.7 | 7.5 | 6.3 | 5.0 | 7.0 |
| 売上高当期純利益率 | % | 12.8 | 10.0 | 12.2 | 14.1 | 13.3 | 12.8 | 12.9 | 12.0 | 13.9 | 15.4 | 12.1 | 14.2 | 17.4 | 15.4 | 11.9 | 12.4 | 14.4 |
| 売上高キャッシュフロー比率 | % | 0.9 | 0.9 | 0.9 | 1.0 | 0.9 | 0.9 | 0.9 | 1.0 | 0.9 | 1.0 | 0.9 | 1.0 | 0.8 | 0.9 | 0.9 | 1.0 | 0.9 |
| 総資本回転率 | 回 | 1.4 | 1.4 | 1.5 | 2.2 | 1.6 | 1.5 | 1.7 | 2.3 | 1.6 | 1.6 | 1.7 | 2.4 | 1.3 | 1.5 | 1.6 | 2.0 | 1.6 |
| 固定資産回転率 | 回 | 0.7 | 0.9 | 0.5 | 0.8 | 0.6 | 0.6 | 0.9 | 0.5 | 0.7 | 1.0 | 0.5 | 0.7 | 0.7 | 0.7 | 0.7 | 0.6 | 0.6 |
| 棚卸資産回転期間 | 月 | 20.2 | 18.2 | 20.6 | 18.6 | 17.9 | 15.6 | 18.1 | 16.2 | 17.6 | 16.0 | 18.1 | 15.7 | 19.1 | 17.5 | 18.5 | 16.6 | 17.3 |
| 売上高材料費率 | % | 33.1 | 37.2 | 30.4 | 31.2 | 30.0 | 33.5 | 27.1 | 31.4 | 29.6 | 32.3 | 27.0 | 30.6 | 29.0 | 27.8 | 27.6 | 31.9 | 29.0 |
| 売上高人工費率 | % | 0.7 | 1.0 | 0.6 | 0.4 | 0.6 | 0.7 | 0.5 | 0.4 | 0.5 | 0.6 | 0.4 | 0.3 | 0.6 | 0.6 | 0.5 | 0.3 | 0.5 |
| 売上高支払利息率 | % | 54.8 | 64.9 | 52.0 | 36.9 | 48.8 | 63.0 | 42.9 | 35.3 | 46.0 | 55.5 | 41.8 | 33.0 | 58.1 | 51.3 | 46.4 | 37.2 | 45.2 |
| 売上高借入金残高比率 | % | 145.1 | 98.6 | 187.6 | 168.5 | 199.1 | 145.3 | 264.6 | 189.7 | 209.8 | 140.3 | 277.0 | 219.7 | 172.3 | 158.3 | 148.4 | 331.0 | 220.0 |
| 当座比率 | % | 217.7 | 159.0 | 274.2 | 266.4 | 273.4 | 213.2 | 351.4 | 301.5 | 285.3 | 211.7 | 364.5 | 318.8 | 234.7 | 228.8 | 228.5 | 418.2 | 297.1 |
| 流動比率 | % | 22.2 | 12.5 | 24.0 | 32.8 | 23.3 | 14.0 | 25.2 | 33.2 | 25.0 | 17.6 | 26.0 | 34.9 | 24.4 | 23.3 | 20.1 | 28.6 | 25.8 |
| 自己資本比率 | % | 120.2 | 116.7 | 121.2 | 124.6 | 130.9 | 120.0 | 139.1 | 128.1 | 128.3 | 118.6 | 132.3 | 129.1 | 129.6 | 128.2 | 127.3 | 128.2 | 131.4 |
| 経常収支比率 | % | 47.3 | 59.1 | 45.8 | 36.3 | 43.6 | 58.3 | 39.9 | 35.7 | 40.7 | 53.2 | 37.6 | 34.1 | 44.9 | 43.6 | 43.1 | 35.4 | 40.0 |
| 借入金依存度 | % | 1.3 | 1.5 | 1.2 | 1.2 | 1.2 | 1.2 | 1.1 | 1.0 | 1.0 | 1.2 | 0.9 | 0.9 | 1.1 | 1.1 | 1.1 | 0.9 | 1.0 |
| 借入金支払利息率 | % | 5.8 | 4.1 | 6.0 | 5.6 | 7.0 | 6.1 | 7.5 | 5.4 | 8.0 | 8.2 | 7.4 | 7.2 | 4.9 | 7.8 | 8.2 | 13.3 | 8.5 |
| キャッシュフロー | 百万円 | 1.1 | 1.7 | 1.0 | 0.2 | 0.6 | 1.3 | 0.3 | 0.1 | 0.4 | 1.0 | 0.1 | -0.1 | 0.8 | 0.7 | 0.9 | -0.2 | 0.3 |
| 債務償還年数 | 年 | -2.7 | -3.8 | -2.5 | 6.9 | 16.6 | 15.6 | 18.1 | 12.7 | 8.3 | 11.0 | 5.7 | 14.3 | 9.0 | 5.3 | 7.8 | 10.2 | 8.4 |
| 売上高増加率 | % | -6.9 | -30.5 | -12.5 | 13.2 | 103.6 | 180.8 | 129.8 | 43.2 | 6.9 | 16.1 | -1.0 | 10.9 | 9.1 | 1.6 | 9.2 | 8.4 | 10.1 |
| 経常利益増加率 | % | 39.8 | 38.9 | 42.7 | 32.1 | 41.8 | 41.2 | 43.7 | 34.5 | 45.6 | 45.4 | 47.2 | 39.6 | 22.4 | 40.4 | 54.5 | 84.8 | 45.3 |
| 損益分岐売上高 | 百万円 | 87.5 | 94.2 | 86.8 | 81.1 | 78.9 | 86.3 | 75.3 | 77.4 | 79.3 | 85.6 | 77.0 | 77.6 | 79.2 | 80.3 | 78.9 | 79.0 | 76.9 |
| 損益分岐点比率 | % | 71.8 | 71.5 | 72.9 | 71.2 | 74.5 | 73.8 | 75.8 | 75.4 | 75.1 | 73.7 | 76.2 | 74.0 | 73.4 | 76.2 | 71.8 | 76.7 | 75.8 |
| 限界利益率 | % | 32.8 | 28.8 | 35.6 | 26.6 | 38.6 | 33.9 | 42.7 | 31.2 | 40.8 | 37.0 | 43.7 | 34.0 | 20.4 | 36.5 | 47.6 | 75.8 | 42.6 |
| 付加価値 (日銀方式) | 百万円 | 45.9 | 53.2 | 41.9 | 46.5 | 41.3 | 47.2 | 36.8 | 45.0 | 41.7 | 46.3 | 37.9 | 45.9 | 40.2 | 38.3 | 40.1 | 45.2 | 40.1 |
| 労働分配率 (労働生産性) | % | | | | | | | | | | | | | | | | | |

*ハイファン (-) は分母がマイナスであるための計算不能値

平成24年農業経営動向分析 集計結果 (法人)
【第1位部門：北海道畑作】

○3カ年経年比較 (損益計算書)

| 決算年 | H22 | | H23 | | H24 | |
|------------|---------|---------|---------|---------|---------|---------|
| | 全国 | 16 | 全国 | 16 | 全国 | 13 |
| 経営耕地面積 (a) | 6,869.2 | 7,273.8 | 7,069.8 | 7,273.8 | 7,837.9 | 7,837.9 |
| 売上高 | 60,531 | 71,000 | 64,934 | 71,000 | 76,644 | 76,644 |
| 売上原価 | 51,493 | 54,262 | 51,787 | 54,262 | 58,095 | 58,095 |
| 期首棚卸高 | 2,565 | 3,364 | 2,798 | 3,364 | 1,113 | 1,113 |
| 材料費 | 19,423 | 19,509 | 18,909 | 19,509 | 20,387 | 20,387 |
| 労務費 | 7,826 | 7,472 | 7,943 | 7,472 | 8,412 | 8,412 |
| 外注加工費 | 1,990 | 3,215 | 2,300 | 3,215 | 3,608 | 3,608 |
| 燃料動力費 | 1,827 | 1,811 | 1,842 | 1,811 | 1,745 | 1,745 |
| 賃借料・リース料 | 5,684 | 6,177 | 6,061 | 6,177 | 6,387 | 6,387 |
| 減価償却費 | 4,881 | 4,613 | 3,656 | 4,613 | 4,949 | 4,949 |
| その他(売上原価) | 9,973 | 11,480 | 11,577 | 11,480 | 12,570 | 12,570 |
| 他勘定振高(△) | 0 | 0 | 0 | 0 | 0 | 0 |
| 当期仕入高 | 124 | 49 | 66 | 49 | 12 | 12 |
| 期末棚卸高(△) | -2,798 | -3,429 | -3,364 | -3,429 | -1,088 | -1,088 |
| 売上総利益 | 9,038 | 13,147 | 13,147 | 16,738 | 18,549 | 18,549 |
| 販売費・一般管理費 | 20,298 | 20,616 | 20,616 | 19,983 | 20,408 | 20,408 |
| 販売手数料 | 461 | 394 | 404 | 394 | 402 | 402 |
| 人件費 | 11,729 | 11,957 | 11,957 | 12,074 | 11,809 | 11,809 |
| [役員報酬] | 7,681 | 7,945 | 7,864 | 7,945 | 7,593 | 7,593 |
| 賃借料・リース料 | 801 | 835 | 1,044 | 835 | 1,027 | 1,027 |
| 租税公課 | 875 | 800 | 894 | 800 | 881 | 881 |
| 減価償却費 | 665 | 711 | 771 | 711 | 743 | 743 |
| その他(販売管理費) | 5,767 | 5,547 | 5,547 | 5,170 | 5,546 | 5,546 |
| 営業利益 | -11,260 | -7,469 | -7,469 | -3,245 | -1,859 | -1,859 |
| 営業外収益 | 18,344 | 12,577 | 11,003 | 12,577 | 12,664 | 12,664 |
| 営業外費用 | 1,231 | 1,436 | 618 | 1,436 | 644 | 644 |
| 支払利息・割引料 | 492 | 567 | 566 | 567 | 571 | 571 |
| 経常利益 | 5,853 | 7,895 | 2,916 | 7,895 | 10,161 | 10,161 |
| 特別損益 | -1,035 | -4,641 | -1,025 | -4,641 | -5,805 | -5,805 |
| 税引前当期純利益 | 4,818 | 3,254 | 1,890 | 3,254 | 4,355 | 4,355 |
| 法人税等 | 2,222 | 702 | 702 | 702 | 911 | 911 |
| 税引後当期純利益 | 2,596 | 2,552 | 1,188 | 2,552 | 3,445 | 3,445 |
| 減価償却前 | 8,141 | 5,614 | 5,614 | 7,876 | 9,136 | 9,136 |

○3カ年経年比較 (貸借対照表)

| 決算年 | H22 | | H23 | | H24 | |
|----------------|--------|--------|--------|--------|---------|---------|
| | 全国 | 16 | 全国 | 16 | 全国 | 13 |
| 資産計 | 85,217 | 99,247 | 85,883 | 99,247 | 103,556 | 103,556 |
| 流動資産 | 35,717 | 44,389 | 37,052 | 44,389 | 48,717 | 48,717 |
| 当座資産 | 25,173 | 32,034 | 26,501 | 32,034 | 37,439 | 37,439 |
| 預預金 | 23,867 | 30,808 | 26,129 | 30,808 | 36,327 | 36,327 |
| 売掛金 | 1,238 | 1,157 | 301 | 1,157 | 1,047 | 1,047 |
| その他当座資産 | 67 | 69 | 70 | 69 | 66 | 66 |
| 棚卸資産 | 2,798 | 3,429 | 3,364 | 3,429 | 1,088 | 1,088 |
| 未収金・未収収益 | 3,299 | 3,741 | 3,113 | 3,741 | 4,444 | 4,444 |
| その他流動資産 | 4,447 | 5,185 | 4,074 | 5,185 | 5,746 | 5,746 |
| 貸倒引当金(△) | -1 | 0 | 0 | 0 | 0 | 0 |
| 固定資産・繰延資産 | 49,500 | 54,859 | 48,831 | 54,859 | 54,839 | 54,839 |
| 有形固定資産 | 42,978 | 48,123 | 42,271 | 48,123 | 49,073 | 49,073 |
| 建物・構築物 | 7,667 | 7,182 | 7,792 | 7,182 | 6,747 | 6,747 |
| 機械装置・運搬具 | 10,548 | 12,420 | 9,459 | 12,420 | 13,382 | 13,382 |
| 果樹・家畜 | 0 | 0 | 0 | 0 | 0 | 0 |
| 土地 | 24,200 | 27,412 | 24,543 | 27,412 | 28,531 | 28,531 |
| その他有形固定資産 | 563 | 477 | 477 | 477 | 412 | 412 |
| 無形固定資産・投資・繰延資産 | 6,522 | 6,735 | 6,560 | 6,735 | 5,766 | 5,766 |
| 負債計 | 69,827 | 80,180 | 69,368 | 80,180 | 81,330 | 81,330 |
| 流動負債 | 24,939 | 24,411 | 24,411 | 22,750 | 24,128 | 24,128 |
| 買掛金 | 312 | 276 | 219 | 276 | 340 | 340 |
| 短期借入金 | 10,557 | 10,919 | 11,679 | 10,919 | 10,161 | 10,161 |
| 未払金・未払費用 | 7,640 | 7,444 | 7,300 | 7,444 | 8,673 | 8,673 |
| その他流動負債 | 6,430 | 4,110 | 5,213 | 4,110 | 4,954 | 4,954 |
| 固定負債 | 44,019 | 57,430 | 44,945 | 57,430 | 57,201 | 57,201 |
| 長期借入金 | 29,174 | 36,685 | 29,151 | 36,685 | 34,815 | 34,815 |
| 役員借入金 | 6,735 | 6,411 | 7,368 | 6,411 | 7,891 | 7,891 |
| その他固定負債 | 8,110 | 14,333 | 8,426 | 14,333 | 14,496 | 14,496 |
| 特別法上の準備金 | 870 | 0 | 12 | 0 | 0 | 0 |
| 純資産計 | 15,390 | 19,068 | 16,515 | 19,068 | 22,226 | 22,226 |
| 資本金 | 4,425 | 4,425 | 4,425 | 4,425 | 4,600 | 4,600 |
| 剰余金 | 10,965 | 14,643 | 12,090 | 14,643 | 17,626 | 17,626 |
| 負債・純資産計 | 85,217 | 99,247 | 85,883 | 99,247 | 103,556 | 103,556 |

<単位：千円>

○3カ年経年比較 (財務指標)

| 属性 | H22 | | H23 | | H24 | |
|---------------|-----|-------|-------|-------|-------|-------|
| | 全国 | 16 | 全国 | 16 | 全国 | 13 |
| 規模当たり売上高 | 千円 | 8.8 | 9.2 | 9.2 | 9.8 | 9.8 |
| 規模当たり売上総利益 | 千円 | 1.3 | 1.9 | 1.9 | 2.3 | 2.4 |
| 規模当たり経常利益 | 千円 | 0.9 | 0.4 | 0.4 | 1.1 | 1.3 |
| 規模当たりキャッシュフロー | 千円 | 1.2 | 0.8 | 0.8 | 1.1 | 1.2 |
| 総資本経常利益率 | % | 69 | 34 | 34 | 80 | 98 |
| 自己資本経常利益率 | % | 380 | 17.7 | 17.7 | 41.4 | 45.7 |
| 売上高総利益率 | % | 14.9 | 20.2 | 20.2 | 23.6 | 24.2 |
| 売上高営業利益率 | % | -18.6 | -11.5 | -11.5 | -4.6 | -2.4 |
| 売上高経常利益率 | % | 9.7 | 4.5 | 4.5 | 11.1 | 13.3 |
| 売上高当期純利益率 | % | 4.3 | 1.8 | 1.8 | 3.6 | 4.5 |
| 売上高キャッシュフロー比率 | % | 135 | 8.6 | 8.6 | 11.2 | 12.0 |
| 総資本回転率 | 回 | 0.7 | 0.8 | 0.8 | 0.7 | 0.7 |
| 固定資産回転率 | 回 | 1.2 | 1.3 | 1.3 | 1.3 | 1.4 |
| 棚卸資産回転期間 | 月 | 0.6 | 0.6 | 0.6 | 0.6 | 0.2 |
| 売上高材料費率 | % | 32.1 | 29.1 | 29.1 | 27.5 | 26.6 |
| 売上高人工費率 | % | 32.3 | 30.6 | 30.6 | 27.5 | 26.4 |
| 売上高支払利息率 | % | 0.8 | 0.9 | 0.9 | 0.8 | 0.7 |
| 売上高借入金残高比率 | % | 65.6 | 62.9 | 62.9 | 67.0 | 58.7 |
| 当座比率 | % | 100.9 | 108.6 | 108.6 | 140.8 | 155.2 |
| 流動比率 | % | 143.2 | 151.8 | 151.8 | 195.1 | 201.9 |
| 自己資本比率 | % | 18.1 | 19.2 | 19.2 | 21.5 | 21.5 |
| 経常収支比率 | % | 119.1 | 108.5 | 108.5 | 115.0 | 119.0 |
| 借入金依存度 | % | 46.6 | 47.5 | 47.5 | 48.0 | 43.4 |
| 借入金支払利息率 | % | 1.2 | 1.4 | 1.4 | 1.2 | 1.3 |
| キャッシュフロー | 百万円 | 8.2 | 5.6 | 5.6 | 7.9 | 9.2 |
| 債務償還年数 | 年 | 1.0 | 1.1 | 1.1 | 1.0 | 0.5 |
| 売上高増加率 | % | 2.4 | 7.3 | 7.3 | 9.3 | 13.4 |
| 経常利益増加率 | % | -21.4 | -50.2 | -50.2 | 170.8 | 237.1 |
| 損益分岐点売上高 | 百万円 | 50.9 | 60.4 | 60.4 | 59.0 | 61.4 |
| 損益分岐点比率 | % | 84.1 | 93.0 | 93.0 | 83.1 | 80.1 |
| 限界利益率 | % | 60.8 | 64.5 | 64.5 | 65.7 | 66.8 |
| 付加価値(日銀方式) | 百万円 | 38.9 | 35.9 | 35.9 | 41.3 | 45.1 |
| 労働分配率(労働生産性) | % | 50.2 | 55.4 | 55.4 | 47.4 | 44.9 |

*ハイフン(-)は分母がマイナスであるための計算不能値

平成24年農業経営動向分析 集計結果 (法人)
【第1位部門：果樹】

○3カ年経年比較 (損益計算書)

| 決算年 | H22 | | H23 | | H24 | |
|---------------|--------|---------|---------|--------|--------|--------|
| | 全国 | 18 | 18 | 18 | 18 | 13 |
| 属性 | 全国 | 18 | 18 | 18 | 18 | 13 |
| サンプル数 | | 18 | 18 | 18 | 18 | 13 |
| 第1位品目作付面積 (a) | 655.6 | 1,001.3 | 1,020.8 | 883.2 | 883.2 | 883.2 |
| 売上高 | 42,771 | 43,385 | 47,764 | 53,039 | 53,039 | 53,039 |
| 売上原価 | 23,918 | 23,563 | 25,672 | 27,347 | 27,347 | 27,347 |
| 期首棚卸高 | 2,057 | 2,366 | 3,240 | 3,744 | 3,744 | 3,744 |
| 材料費 | 4,165 | 4,613 | 4,933 | 5,577 | 5,577 | 5,577 |
| 労務費 | 9,820 | 10,339 | 11,116 | 12,299 | 12,299 | 12,299 |
| 外注加工費 | 409 | 316 | 406 | 259 | 259 | 259 |
| 燃料動力費 | 461 | 528 | 602 | 404 | 404 | 404 |
| 賃借料・リース料 | 1,211 | 1,166 | 1,350 | 1,145 | 1,145 | 1,145 |
| 減価償却費 | 1,692 | 2,083 | 2,382 | 2,972 | 2,972 | 2,972 |
| その他 (売上原価) | 2,384 | 2,573 | 4,423 | 5,227 | 5,227 | 5,227 |
| 他勘定振登高 (△) | -7 | -14 | -22 | -30 | -30 | -30 |
| 当期仕入高 | 4,091 | 2,833 | 2,707 | 2,578 | 2,578 | 2,578 |
| 期末棚卸高 (△) | -2,366 | -3,240 | -5,466 | -6,828 | -6,828 | -6,828 |
| 売上総利益 | 18,853 | 19,822 | 22,093 | 25,692 | 25,692 | 25,692 |
| 販売費・一般管理費 | 23,231 | 23,241 | 23,850 | 26,232 | 26,232 | 26,232 |
| 販売手数料 | 1,310 | 1,575 | 2,085 | 2,706 | 2,706 | 2,706 |
| 人件費 | 9,716 | 10,022 | 9,826 | 10,809 | 10,809 | 10,809 |
| 役員報酬 | 4,008 | 3,697 | 4,288 | 5,147 | 5,147 | 5,147 |
| 賃借料・リース料 | 833 | 767 | 882 | 1,050 | 1,050 | 1,050 |
| 租税公課 | 1,147 | 1,069 | 1,094 | 1,151 | 1,151 | 1,151 |
| 減価償却費 | 2,228 | 1,791 | 1,843 | 2,401 | 2,401 | 2,401 |
| その他 (販売管理費) | 7,997 | 8,017 | 8,120 | 8,114 | 8,114 | 8,114 |
| 営業利益 | -4,377 | -3,419 | -1,758 | -540 | -540 | -540 |
| 営業外収益 | 2,389 | 3,355 | 6,059 | 7,882 | 7,882 | 7,882 |
| 営業外費用 | 982 | 1,019 | 927 | 1,079 | 1,079 | 1,079 |
| 支払利息・割引料 | 831 | 827 | 725 | 926 | 926 | 926 |
| 経常利益 | -2,971 | -1,083 | 3,374 | 6,263 | 6,263 | 6,263 |
| 特別損益 | 575 | 981 | 1,420 | -135 | -135 | -135 |
| 税引前当期純利益 | -2,396 | -102 | 4,794 | 6,128 | 6,128 | 6,128 |
| 法人税等 | 195 | 337 | 702 | 736 | 736 | 736 |
| 税引後当期純利益 | -2,591 | -439 | 4,093 | 5,391 | 5,391 | 5,391 |
| 減価償却前 | 1,329 | 3,435 | 8,318 | 10,765 | 10,765 | 10,765 |

○3カ年経年比較 (貸借対照表)

| 決算年 | H22 | | H23 | | H24 | |
|----------------|---------|---------|---------|---------|---------|---------|
| | 全国 | 18 | 18 | 18 | 18 | 13 |
| 属性 | 全国 | 18 | 18 | 18 | 18 | 13 |
| サンプル数 | | 18 | 18 | 18 | 18 | 13 |
| 資産計 | 69,676 | 70,937 | 71,420 | 88,101 | 88,101 | 88,101 |
| 流動資産 | 13,196 | 16,347 | 17,210 | 20,211 | 20,211 | 20,211 |
| 当座資産 | 6,875 | 8,969 | 9,403 | 10,754 | 10,754 | 10,754 |
| 預預金 | 5,777 | 8,015 | 8,116 | 9,561 | 9,561 | 9,561 |
| 売掛金 | 1,098 | 953 | 1,286 | 1,193 | 1,193 | 1,193 |
| その他当座資産 | 0 | 0 | 0 | 0 | 0 | 0 |
| 棚卸資産 | 2,366 | 3,240 | 5,466 | 6,828 | 6,828 | 6,828 |
| 未収金・未収収益 | 389 | 726 | 456 | 505 | 505 | 505 |
| その他流動資産 | 3,568 | 3,418 | 1,887 | 2,128 | 2,128 | 2,128 |
| 貸倒引当金 (△) | -2 | -5 | -2 | -3 | -3 | -3 |
| 固定資産・繰延資産 | 56,480 | 54,590 | 54,210 | 67,890 | 67,890 | 67,890 |
| 有形固定資産 | 53,777 | 51,812 | 51,830 | 65,718 | 65,718 | 65,718 |
| 建物・構築物 | 19,613 | 18,591 | 17,857 | 21,997 | 21,997 | 21,997 |
| 機械装置・運搬具 | 3,721 | 3,065 | 3,527 | 4,300 | 4,300 | 4,300 |
| 果樹・家畜 | 4,003 | 3,844 | 3,716 | 3,350 | 3,350 | 3,350 |
| 土地 | 21,722 | 21,794 | 22,460 | 30,350 | 30,350 | 30,350 |
| その他有形固定資産 | 4,719 | 4,518 | 4,270 | 5,722 | 5,722 | 5,722 |
| 無形固定資産・投資・繰延資産 | 2,703 | 2,778 | 2,380 | 2,172 | 2,172 | 2,172 |
| 負債計 | 81,491 | 83,024 | 78,470 | 99,881 | 99,881 | 99,881 |
| 流動負債 | 17,086 | 18,676 | 18,199 | 22,292 | 22,292 | 22,292 |
| 買掛金 | 210 | 364 | 359 | 144 | 144 | 144 |
| 短期借入金 | 10,145 | 11,568 | 10,748 | 13,220 | 13,220 | 13,220 |
| 未払金・未払費用 | 2,769 | 3,128 | 3,081 | 3,584 | 3,584 | 3,584 |
| その他流動負債 | 3,963 | 3,617 | 4,010 | 5,344 | 5,344 | 5,344 |
| 固定負債 | 64,405 | 64,349 | 60,272 | 77,588 | 77,588 | 77,588 |
| 長期借入金 | 55,448 | 55,250 | 51,489 | 65,810 | 65,810 | 65,810 |
| 役員借入金 | 8,367 | 8,699 | 8,570 | 11,484 | 11,484 | 11,484 |
| その他固定負債 | 591 | 400 | 213 | 295 | 295 | 295 |
| 特別法上の準備金 | 0 | 0 | 0 | 0 | 0 | 0 |
| 純資産計 | -11,815 | -12,087 | -7,050 | -11,780 | -11,780 | -11,780 |
| 資本金 | 10,636 | 10,803 | 11,748 | 13,075 | 13,075 | 13,075 |
| 剰余金 | -22,452 | -22,891 | -18,798 | -24,855 | -24,855 | -24,855 |
| 負債・純資産計 | 69,676 | 70,937 | 71,420 | 88,101 | 88,101 | 88,101 |

<単位：千円>

○3カ年経年比較 (財務指標)

| 属性 | H22 | | H23 | | H24 | |
|---------------|-----|--------|-------|-------|-------|-------|
| | 全国 | 18 | 18 | 18 | 18 | 13 |
| サンプル数 | | 18 | 18 | 18 | 18 | 13 |
| 規模当たり売上高 | 千円 | 65.2 | 43.3 | 46.8 | 60.1 | 60.1 |
| 規模当たり売上総利益 | 千円 | 28.8 | 19.8 | 21.6 | 29.1 | 29.1 |
| 規模当たり経常利益 | 千円 | -4.5 | -1.1 | 3.3 | 7.1 | 7.1 |
| 規模当たりキャッシュフロー | 千円 | 2.0 | 3.4 | 8.1 | 12.2 | 12.2 |
| 総資本経常利益率 | % | -4.3 | -1.5 | 4.7 | 7.1 | 7.1 |
| 自己資本経常利益率 | % | - | - | - | - | - |
| 売上高総利益率 | % | 44.1 | 45.7 | 46.3 | 48.4 | 48.4 |
| 売上高営業利益率 | % | -10.2 | -7.9 | -3.7 | -1.0 | -1.0 |
| 売上高経常利益率 | % | -6.9 | -2.5 | 7.1 | 11.8 | 11.8 |
| 売上高当期純利益率 | % | -6.1 | -1.0 | 8.6 | 10.2 | 10.2 |
| 売上高キャッシュフロー比率 | % | 3.1 | 7.9 | 17.4 | 20.3 | 20.3 |
| 総資本回転率 | 回 | 0.6 | 0.6 | 0.7 | 0.6 | 0.6 |
| 固定資産回転率 | 回 | 0.8 | 0.8 | 0.9 | 0.8 | 0.8 |
| 棚卸資産回転期間 | 月 | 0.7 | 0.9 | 1.4 | 1.5 | 1.5 |
| 売上高材料費率 | % | 9.7 | 10.6 | 10.3 | 10.5 | 10.5 |
| 売上高人工費率 | % | 45.7 | 46.9 | 43.8 | 43.6 | 43.6 |
| 売上高支払利息率 | % | 1.9 | 1.9 | 1.5 | 1.7 | 1.7 |
| 売上高借入金残高比率 | % | 153.4 | 154.0 | 130.3 | 149.0 | 149.0 |
| 当座比率 | % | 40.2 | 48.0 | 51.7 | 48.2 | 48.2 |
| 流動比率 | % | 77.2 | 87.5 | 94.6 | 90.7 | 90.7 |
| 自己資本比率 | % | -17.0 | -17.0 | -9.9 | -13.4 | -13.4 |
| 経常収支比率 | % | 99.6 | 105.0 | 113.8 | 120.1 | 120.1 |
| 借入金依存度 | % | 94.1 | 94.2 | 87.1 | 89.7 | 89.7 |
| 借入金支払利息率 | % | 1.3 | 1.2 | 1.2 | 1.2 | 1.2 |
| キャッシュフロー | 百万円 | 1.3 | 3.4 | 8.3 | 10.8 | 10.8 |
| 債務償還年数 | 年 | 11.0 | 8.2 | 4.2 | 4.3 | 4.3 |
| 売上高増加率 | % | -4.3 | 1.4 | 10.1 | 12.9 | 12.9 |
| 経常利益増加率 | % | -427.8 | - | - | - | - |
| 損益分岐点売上高 | 百万円 | 46.6 | 44.7 | 43.7 | 45.6 | 45.6 |
| 損益分岐点比率 | % | 108.8 | 103.1 | 91.4 | 85.9 | 85.9 |
| 限界利益率 | % | 78.6 | 81.8 | 82.4 | 84.0 | 84.0 |
| 付加価値 (日銀方式) | 百万円 | 24.5 | 27.0 | 32.7 | 39.2 | 39.2 |
| 労働分配率 (労働生産性) | % | 79.6 | 75.4 | 64.0 | 59.0 | 59.0 |

*ハイフン (-) は分母がマイナスであるための計算不能値

平成24年農業経営動向分析 集計結果 (法人)
【第1位部門：露地野菜】

○3カ年経年比較 (損益計算書)

| 決算年 | H22 | | H23 | | H24 | |
|---------------|---------|---------|---------|---------|---------|---------|
| | 全国 | 27 | 全国 | 27 | 全国 | 16 |
| 属性 | 全国 | 27 | 全国 | 27 | 全国 | 16 |
| サンプル数 | 27 | 27 | 27 | 27 | 27 | 16 |
| 第1位品目作付面積 (a) | 1,494.8 | 1,416.8 | 1,458.7 | 1,666.3 | 1,666.3 | 1,666.3 |
| 売上高 | 133,447 | 139,320 | 143,174 | 183,918 | 183,918 | 183,918 |
| 売上原価 | 96,336 | 104,478 | 106,918 | 127,102 | 127,102 | 127,102 |
| 期首棚卸高 | 9,504 | 7,725 | 8,094 | 8,552 | 8,552 | 8,552 |
| 材料費 | 30,650 | 33,759 | 34,088 | 45,370 | 45,370 | 45,370 |
| 労務費 | 19,580 | 23,795 | 24,189 | 32,577 | 32,577 | 32,577 |
| 外注加工費 | 1,059 | 1,226 | 1,917 | 3,189 | 3,189 | 3,189 |
| 燃料動力費 | 2,770 | 3,149 | 2,854 | 3,947 | 3,947 | 3,947 |
| 賃借料・リース料 | 3,737 | 3,898 | 3,730 | 4,721 | 4,721 | 4,721 |
| 減価償却費 | 6,177 | 6,524 | 7,572 | 9,195 | 9,195 | 9,195 |
| その他(売上原価) | 20,134 | 21,294 | 19,730 | 22,242 | 22,242 | 22,242 |
| 他勘定振高(Δ) | 0 | 0 | 0 | 0 | 0 | 0 |
| 当期仕入高 | 10,450 | 11,201 | 13,547 | 7,622 | 7,622 | 7,622 |
| 期末棚卸高(Δ) | -7,725 | -8,094 | -8,803 | -10,311 | -10,311 | -10,311 |
| 売上総利益 | 37,111 | 34,842 | 36,256 | 56,816 | 56,816 | 56,816 |
| 販売費・一般管理費 | 36,784 | 37,672 | 41,628 | 51,111 | 51,111 | 51,111 |
| 販売手数料 | 3,800 | 3,395 | 4,211 | 6,837 | 6,837 | 6,837 |
| 人件費 | 15,759 | 15,741 | 17,393 | 21,495 | 21,495 | 21,495 |
| [役員報酬] | 8,721 | 9,064 | 9,414 | 11,276 | 11,276 | 11,276 |
| 賃借料・リース料 | 1,393 | 1,319 | 1,328 | 1,412 | 1,412 | 1,412 |
| 租税公課 | 1,493 | 2,009 | 1,401 | 1,752 | 1,752 | 1,752 |
| 減価償却費 | 2,717 | 3,186 | 3,066 | 2,193 | 2,193 | 2,193 |
| その他(販売管理費) | 11,622 | 12,022 | 14,229 | 17,422 | 17,422 | 17,422 |
| 営業利益 | 327 | -2,829 | -5,372 | 5,705 | 5,705 | 5,705 |
| 営業外収益 | 8,143 | 9,354 | 9,318 | 5,889 | 5,889 | 5,889 |
| 営業外費用 | 1,844 | 1,592 | 1,579 | 1,532 | 1,532 | 1,532 |
| 支払利息・割引料 | 1,519 | 1,390 | 1,397 | 1,225 | 1,225 | 1,225 |
| 経常利益 | 6,626 | 4,933 | 2,367 | 10,062 | 10,062 | 10,062 |
| 特別損益 | 543 | -67 | 282 | -296 | -296 | -296 |
| 税引前当期純利益 | 7,169 | 4,866 | 2,650 | 9,765 | 9,765 | 9,765 |
| 法人税等 | 839 | 1,543 | 1,058 | 1,741 | 1,741 | 1,741 |
| 税引後当期純利益 | 6,330 | 3,323 | 1,592 | 8,024 | 8,024 | 8,024 |
| 減価償却前 | 15,224 | 13,032 | 12,230 | 19,412 | 19,412 | 19,412 |

○3カ年経年比較 (貸借対照表)

| 決算年 | H22 | | H23 | | H24 | |
|----------------|---------|---------|---------|---------|---------|---------|
| | 全国 | 27 | 全国 | 27 | 全国 | 16 |
| 属性 | 全国 | 27 | 全国 | 27 | 全国 | 16 |
| サンプル数 | 27 | 27 | 27 | 27 | 27 | 16 |
| 資産計 | 139,442 | 152,594 | 169,765 | 159,083 | 159,083 | 159,083 |
| 流動資産 | 38,452 | 45,419 | 53,724 | 74,756 | 74,756 | 74,756 |
| 当座資産 | 24,644 | 28,298 | 35,243 | 53,058 | 53,058 | 53,058 |
| 預預金 | 15,167 | 20,201 | 25,696 | 37,905 | 37,905 | 37,905 |
| 売掛金 | 9,132 | 7,846 | 9,313 | 14,790 | 14,790 | 14,790 |
| その他当座資産 | 345 | 251 | 234 | 363 | 363 | 363 |
| 棚卸資産 | 7,725 | 8,094 | 8,803 | 10,311 | 10,311 | 10,311 |
| 未収金・未収収益 | 1,377 | 1,689 | 1,779 | 2,639 | 2,639 | 2,639 |
| その他流動資産 | 4,705 | 7,340 | 7,908 | 8,764 | 8,764 | 8,764 |
| 貸倒引当金(Δ) | 0 | -2 | -9 | -15 | -15 | -15 |
| 固定資産・繰延資産 | 100,990 | 107,174 | 116,041 | 84,327 | 84,327 | 84,327 |
| 有形固定資産 | 96,086 | 101,696 | 110,110 | 81,068 | 81,068 | 81,068 |
| 建物・構築物 | 36,762 | 39,130 | 35,755 | 28,426 | 28,426 | 28,426 |
| 機械装置・運搬具 | 12,755 | 14,136 | 15,752 | 15,368 | 15,368 | 15,368 |
| 果樹・家畜 | 245 | 235 | 268 | 0 | 0 | 0 |
| 土地 | 44,333 | 46,225 | 52,854 | 28,878 | 28,878 | 28,878 |
| その他有形固定資産 | 1,991 | 1,970 | 5,481 | 8,396 | 8,396 | 8,396 |
| 無形固定資産・投資・繰延資産 | 4,904 | 5,478 | 5,931 | 3,260 | 3,260 | 3,260 |
| 負債計 | 128,483 | 136,699 | 152,600 | 130,590 | 130,590 | 130,590 |
| 流動負債 | 56,036 | 58,666 | 66,133 | 47,890 | 47,890 | 47,890 |
| 買掛金 | 4,230 | 4,386 | 4,357 | 6,981 | 6,981 | 6,981 |
| 短期借入金 | 15,125 | 14,320 | 18,327 | 26,084 | 26,084 | 26,084 |
| 未払金・未払費用 | 13,927 | 14,465 | 12,852 | 12,786 | 12,786 | 12,786 |
| その他流動負債 | 22,754 | 25,495 | 30,598 | 2,039 | 2,039 | 2,039 |
| 固定負債 | 72,448 | 78,033 | 86,466 | 82,699 | 82,699 | 82,699 |
| 長期借入金 | 64,715 | 71,195 | 76,661 | 76,505 | 76,505 | 76,505 |
| 役員借入金 | 4,388 | 3,731 | 3,485 | 1,885 | 1,885 | 1,885 |
| その他固定負債 | 3,345 | 3,107 | 6,320 | 4,308 | 4,308 | 4,308 |
| 特別法上の準備金 | 0 | 0 | 0 | 0 | 0 | 0 |
| 純資産計 | 10,959 | 15,895 | 17,165 | 28,493 | 28,493 | 28,493 |
| 資本金 | 4,425 | 5,277 | 5,277 | 6,446 | 6,446 | 6,446 |
| 剰余金 | 6,534 | 10,618 | 11,888 | 22,048 | 22,048 | 22,048 |
| 負債・純資産計 | 139,442 | 152,594 | 169,765 | 159,083 | 159,083 | 159,083 |

<単位：千円>

○3カ年経年比較 (財務指標)

| 決算年 | H22 | | H23 | | H24 | |
|---------------|-----|-------|-------|-------|-------|-------|
| | 全国 | 27 | 全国 | 27 | 全国 | 16 |
| 属性 | 全国 | 27 | 全国 | 27 | 全国 | 16 |
| サンプル数 | 27 | 27 | 27 | 27 | 27 | 16 |
| 規模当たり売上高 | 千円 | 89.3 | 98.3 | 98.1 | 110.4 | 110.4 |
| 規模当たり売上総利益 | 千円 | 24.8 | 24.6 | 24.9 | 34.1 | 34.1 |
| 規模当たり経常利益 | 千円 | 4.4 | 3.5 | 1.6 | 6.0 | 6.0 |
| 規模当たりキャッシュフロー | 千円 | 10.2 | 9.2 | 8.4 | 11.7 | 11.7 |
| 総資本経常利益率 | % | 4.8 | 3.2 | 1.4 | 6.3 | 6.3 |
| 自己資本経常利益率 | % | 60.5 | 31.0 | 13.8 | 35.3 | 35.3 |
| 売上高総利益率 | % | 27.8 | 25.0 | 25.3 | 30.9 | 30.9 |
| 売上高営業利益率 | % | 0.2 | -2.0 | -3.8 | 3.1 | 3.1 |
| 売上高経常利益率 | % | 5.0 | 3.5 | 1.7 | 5.5 | 5.5 |
| 売上高当期純利益率 | % | 4.7 | 2.4 | 1.1 | 4.4 | 4.4 |
| 売上高キャッシュフロー比率 | % | 11.4 | 9.4 | 8.6 | 10.6 | 10.6 |
| 総資本回転率 | 回 | 1.0 | 0.9 | 0.8 | 1.2 | 1.2 |
| 固定資産回転率 | 回 | 1.3 | 1.3 | 1.2 | 2.2 | 2.2 |
| 棚卸資産回転期間 | 月 | 0.7 | 0.7 | 0.7 | 0.7 | 0.7 |
| 売上高材料費率 | % | 23.0 | 24.2 | 23.8 | 24.7 | 24.7 |
| 売上高人工費率 | % | 26.5 | 28.4 | 29.0 | 29.4 | 29.4 |
| 売上高支払利息率 | % | 1.1 | 1.0 | 1.0 | 0.7 | 0.7 |
| 売上高借入金残高比率 | % | 59.8 | 61.4 | 67.6 | 57.5 | 57.5 |
| 当座比率 | % | 44.0 | 48.2 | 53.3 | 110.8 | 110.8 |
| 流動比率 | % | 68.6 | 77.4 | 81.2 | 156.1 | 156.1 |
| 自己資本比率 | % | 7.9 | 10.4 | 10.1 | 17.9 | 17.9 |
| 経常収支比率 | % | 110.1 | 111.5 | 108.2 | 110.5 | 110.5 |
| 借入金依存度 | % | 57.3 | 56.0 | 57.0 | 66.5 | 66.5 |
| 借入金支払利息率 | % | 1.9 | 1.6 | 1.4 | 1.2 | 1.2 |
| キャッシュフロー | 百万円 | 15.2 | 13.1 | 12.3 | 19.5 | 19.5 |
| 債務償還年数 | 年 | 2.5 | 2.8 | 3.1 | 1.9 | 1.9 |
| 売上高増加率 | % | 18.7 | 4.4 | 2.8 | 7.9 | 7.9 |
| 経常利益増加率 | % | 177.6 | -25.6 | -52.0 | 23.7 | 23.7 |
| 損益分岐点売上高 | 百万円 | 123.4 | 131.6 | 139.5 | 169.1 | 169.1 |
| 損益分岐点比率 | % | 92.5 | 94.5 | 97.4 | 92.0 | 92.0 |
| 限界利益率 | % | 65.9 | 64.0 | 63.7 | 68.0 | 68.0 |
| 付加価値(日銀方式) | 百万円 | 59.7 | 63.5 | 63.1 | 85.3 | 85.3 |
| 労働分配率(労働生産性) | % | 59.2 | 62.3 | 65.9 | 63.4 | 63.4 |

*ハイフン(-)は分母がマイナスであるための計算不能値

平成24年農業経営動向分析 集計結果 (法人)
【第1位部門：施設野菜】

○3カ年経年比較 (損益計算書)

| 決算年 | H22 | | H23 | | H24 | |
|--------------|---------|---------|----------|----------|--------|--------|
| | 全国 | 32 | 全国 | 32 | 全国 | 32 |
| 属性 | 全国 | | 全国 | | 全国 | |
| サンプル数 | 32 | 32 | 32 | 32 | 22 | 22 |
| 第1品目栽培面積 (㎡) | 9,539.6 | 9,950.2 | 10,102.3 | 11,187.5 | 90,774 | 90,774 |
| 売上高 | 71,531 | 72,604 | 77,658 | 90,706 | 27,171 | 27,171 |
| 売上原価 | 51,309 | 52,185 | 58,118 | 64,993 | 14,055 | 14,055 |
| 期首棚卸高 | 3,253 | 2,682 | 3,166 | 4,426 | 8,122 | 8,122 |
| 材料費 | 9,856 | 9,992 | 11,110 | 13,472 | 5,933 | 5,933 |
| 労務費 | 16,662 | 17,824 | 19,498 | 23,888 | 4 | 4 |
| 外注加工費 | 355 | 474 | 620 | 546 | 3,334 | 4,610 |
| 燃料動力費 | 4,929 | 5,330 | 6,272 | 5,963 | 1,632 | 2,152 |
| 賃借料・リース料 | 2,125 | 1,971 | 2,278 | 2,320 | 4,827 | 6,393 |
| 減価償却費 | 4,998 | 5,040 | 5,352 | 4,666 | -26 | -29 |
| その他(売上原価) | 8,024 | 8,404 | 9,770 | 9,646 | 61,572 | 63,602 |
| 他勘定振高(△) | 0 | 0 | -20 | -29 | 56,007 | 56,878 |
| 当期仕入高 | 3,789 | 3,635 | 3,407 | 4,705 | 37,336 | 31,039 |
| 期末棚卸高(△) | -2,682 | -3,166 | -3,334 | -4,610 | 8,267 | 7,887 |
| 売上総利益 | 20,222 | 20,419 | 19,540 | 25,713 | 36 | 48 |
| 販売費・一般管理費 | 22,692 | 25,331 | 22,992 | 27,849 | 15,075 | 16,473 |
| 販売手数料 | 2,691 | 2,714 | 3,170 | 4,070 | 1,390 | 1,431 |
| 人件費 | 9,647 | 11,667 | 8,924 | 10,077 | 3,740 | 6,724 |
| [役員報酬] | 6,528 | 6,568 | 6,143 | 7,086 | 86,604 | 79,496 |
| 賃借料・リース料 | 880 | 820 | 725 | 821 | 18,116 | 21,432 |
| 租税公課 | 985 | 844 | 886 | 899 | 3,471 | 4,761 |
| 減価償却費 | 1,458 | 1,954 | 1,423 | 1,632 | 4,416 | 6,571 |
| その他(販売管理費) | 7,031 | 7,333 | 7,863 | 10,351 | 7,114 | 7,427 |
| 営業利益 | -2,470 | -4,912 | -3,452 | -2,136 | 3,116 | 2,673 |
| 営業外収益 | 3,417 | 10,861 | 6,146 | 8,201 | 68,488 | 57,310 |
| 営業外費用 | 1,280 | 986 | 1,583 | 1,555 | 57,129 | 47,733 |
| 支払利息・割引料 | 1,199 | 957 | 939 | 632 | 5,726 | 6,928 |
| 経常利益 | -333 | 4,963 | 1,111 | 4,511 | 5,634 | 2,648 |
| 特別損益 | 3,100 | -5,329 | -387 | -256 | 0 | 755 |
| 税引前当期純利益 | 2,767 | -366 | 723 | 4,255 | 16 | 11,277 |
| 法人税等 | 223 | 195 | 343 | 418 | 8,320 | 7,089 |
| 税引後当期純利益 | 2,544 | -561 | 380 | 3,837 | -8,304 | -9,565 |
| 減価償却前 | 9,000 | 6,433 | 7,155 | 10,135 | 86,621 | 90,774 |

○3カ年経年比較 (貸借対照表)

| 決算年 | H22 | | H23 | | H24 | |
|----------------|--------|--------|--------|--------|--------|--------|
| | 全国 | 32 | 全国 | 32 | 全国 | 32 |
| 属性 | 全国 | | 全国 | | 全国 | |
| サンプル数 | 32 | 32 | 32 | 32 | 22 | 22 |
| 資産計 | 86,621 | 84,032 | 83,887 | 90,774 | 83,887 | 90,774 |
| 流動資産 | 19,911 | 26,114 | 22,315 | 27,171 | 22,315 | 27,171 |
| 当座資産 | 11,605 | 16,348 | 12,551 | 14,055 | 12,551 | 14,055 |
| 預預金 | 7,190 | 11,476 | 7,549 | 8,122 | 7,549 | 8,122 |
| 売掛金 | 4,411 | 4,867 | 4,997 | 5,933 | 4,997 | 5,933 |
| その他当座資産 | 4 | 4 | 4 | 0 | 4 | 0 |
| 棚卸資産 | 2,682 | 3,166 | 3,334 | 4,610 | 3,334 | 4,610 |
| 未収金・未収収益 | 996 | 2,027 | 1,632 | 2,152 | 1,632 | 2,152 |
| その他流動資産 | 4,636 | 4,599 | 4,827 | 6,393 | 4,827 | 6,393 |
| 貸倒引当金(△) | -7 | -26 | -29 | -39 | -7 | -26 |
| 固定資産・繰延資産 | 66,710 | 57,918 | 61,572 | 63,602 | 61,572 | 63,602 |
| 有形固定資産 | 62,970 | 53,426 | 56,007 | 56,878 | 56,007 | 56,878 |
| 建物・構築物 | 37,336 | 34,042 | 32,847 | 31,039 | 34,042 | 31,039 |
| 機械装置・運搬具 | 9,129 | 8,267 | 8,553 | 7,887 | 8,267 | 7,887 |
| 果樹・家畜 | 39 | 36 | 33 | 48 | 36 | 48 |
| 土地 | 15,075 | 9,635 | 13,086 | 16,473 | 13,086 | 16,473 |
| その他有形固定資産 | 1,390 | 1,447 | 1,488 | 1,431 | 1,447 | 1,431 |
| 無形固定資産・投資・繰延資産 | 3,740 | 4,491 | 5,565 | 6,724 | 4,491 | 6,724 |
| 負債計 | 86,604 | 85,125 | 85,085 | 79,496 | 85,125 | 85,085 |
| 流動負債 | 18,116 | 17,427 | 20,836 | 21,432 | 17,427 | 21,432 |
| 買掛金 | 3,471 | 3,840 | 3,490 | 4,761 | 3,471 | 4,761 |
| 短期借入金 | 4,416 | 2,998 | 5,662 | 6,571 | 4,416 | 6,571 |
| 未払金・未払費用 | 7,114 | 7,479 | 6,971 | 7,427 | 7,114 | 7,427 |
| その他流動負債 | 3,116 | 3,110 | 4,713 | 2,673 | 3,110 | 2,673 |
| 固定負債 | 68,488 | 67,309 | 63,729 | 57,310 | 68,488 | 67,309 |
| 長期借入金 | 57,129 | 56,077 | 54,445 | 47,733 | 57,129 | 56,077 |
| 役員借入金 | 5,726 | 6,185 | 4,763 | 6,928 | 6,185 | 6,928 |
| その他固定負債 | 5,634 | 5,047 | 4,521 | 2,648 | 5,047 | 4,521 |
| 特別法上の準備金 | 0 | 388 | 519 | 755 | 0 | 388 |
| 純資産計 | 16 | -1,093 | -1,198 | 11,277 | 16 | -1,093 |
| 資本金 | 8,320 | 8,367 | 8,367 | 7,089 | 8,320 | 8,367 |
| 剰余金 | -8,304 | -9,460 | -9,565 | -4,189 | -8,304 | -9,565 |
| 負債・純資産計 | 86,621 | 84,032 | 83,887 | 90,774 | 86,621 | 90,774 |

<単位：千円>

○3カ年経年比較 (財務指標)

| 決算年 | H22 | | H23 | | H24 | |
|---------------|-----|----------|-------|-------|-------|-------|
| | 全国 | 32 | 全国 | 32 | 全国 | 32 |
| 属性 | 全国 | | 全国 | | 全国 | |
| サンプル数 | 32 | 32 | 32 | 32 | 22 | 22 |
| 規模当たり売上高 | 千円 | 7.5 | 7.3 | 7.7 | 8.1 | 8.1 |
| 規模当たり売上総利益 | 千円 | 2.1 | 2.1 | 1.9 | 2.3 | 2.3 |
| 規模当たり経常利益 | 千円 | -0.0 | 0.5 | 0.1 | 0.4 | 0.4 |
| 規模当たりキャッシュフロー | 千円 | 0.9 | 0.6 | 0.7 | 0.9 | 0.9 |
| 総資本経常利益率 | % | -0.4 | 5.9 | 1.3 | 5.0 | 5.0 |
| 自己資本経常利益率 | % | -2,034.0 | - | - | 40.0 | 40.0 |
| 売上高総利益率 | % | 28.3 | 28.1 | 25.2 | 28.3 | 28.3 |
| 売上高営業利益率 | % | -3.5 | -6.8 | -4.4 | -2.4 | -2.4 |
| 売上高経常利益率 | % | -0.5 | 6.8 | 1.4 | 5.0 | 5.0 |
| 売上高当期純利益率 | % | 3.6 | -0.8 | 0.5 | 4.2 | 4.2 |
| 売上高キャッシュフロー比率 | % | 12.4 | 8.2 | 9.1 | 11.0 | 11.0 |
| 総資本回転率 | 回 | 0.8 | 0.9 | 0.9 | 1.0 | 1.0 |
| 固定資産回転率 | 回 | 1.1 | 1.3 | 1.3 | 1.4 | 1.4 |
| 棚卸資産回転期間 | 月 | 0.4 | 0.5 | 0.5 | 0.6 | 0.6 |
| 売上高材料費率 | % | 13.8 | 13.8 | 14.3 | 14.9 | 14.9 |
| 売上高人工費率 | % | 36.8 | 40.6 | 36.6 | 37.4 | 37.4 |
| 売上高支払利息率 | % | 1.7 | 1.3 | 1.2 | 0.7 | 0.7 |
| 売上高借入金残高比率 | % | 89.5 | 84.8 | 80.6 | 59.9 | 59.9 |
| 当座比率 | % | 64.1 | 93.8 | 60.2 | 65.6 | 65.6 |
| 流動比率 | % | 109.9 | 149.8 | 107.1 | 126.8 | 126.8 |
| 自己資本比率 | % | 0.0 | -1.3 | -1.4 | 12.4 | 12.4 |
| 経常収支比率 | % | 110.4 | 115.9 | 109.5 | 111.2 | 111.2 |
| 借入金依存度 | % | 73.9 | 73.3 | 74.6 | 59.8 | 59.8 |
| 借入金支払利息率 | % | 1.9 | 1.6 | 1.5 | 1.2 | 1.2 |
| キャッシュフロー | 百万円 | 8.9 | 5.9 | 7.0 | 10.0 | 10.0 |
| 債務償還年数 | 年 | 3.6 | 3.9 | 4.1 | 2.6 | 2.6 |
| 売上高増加率 | % | 4.8 | 1.5 | 7.0 | 8.5 | 8.5 |
| 経常利益増加率 | % | - | - | -77.6 | -50.3 | -50.3 |
| 損益分岐点売上高 | 百万円 | 72.0 | 65.8 | 76.1 | 84.5 | 84.5 |
| 損益分岐点比率 | % | 100.6 | 90.7 | 98.0 | 93.2 | 93.2 |
| 限界利益率 | % | 73.7 | 73.2 | 72.5 | 72.8 | 72.8 |
| 付加価値(日銀方式) | 百万円 | 38.2 | 46.2 | 41.4 | 49.7 | 49.7 |
| 労働分配率(労働生産性) | % | 68.8 | 63.8 | 68.7 | 68.3 | 68.3 |

*ハイフン(-)は分母がマイナスであるための計算不能値

平成24年農業経営動向分析 集計結果 (法人)
【第1位部門：施設花き】

○3カ年経年比較 (損益計算書)

| 決算年 | H22 | | H23 | | H24 | |
|--------------|---------|---------|---------|---------|---------|---------|
| | 全国 | 20 | 20 | 20 | 全国 | 12 |
| 属性 | 全国 | 20 | 20 | 20 | 全国 | 12 |
| サンプル数 | | 20 | 20 | 20 | 20 | 12 |
| 第1品目栽培面積 (㎡) | 8,080.0 | 8,120.0 | 8,336.4 | 6,999.0 | 8,336.4 | 6,999.0 |
| 売上高 | 77,338 | 75,485 | 76,825 | 65,078 | 76,825 | 65,078 |
| 売上原価 | 55,108 | 54,175 | 54,443 | 44,764 | 54,443 | 44,764 |
| 期首棚卸高 | 9,837 | 8,426 | 8,738 | 4,857 | 8,738 | 4,857 |
| 材料費 | 20,431 | 19,488 | 19,603 | 19,050 | 19,603 | 19,050 |
| 労務費 | 11,111 | 11,802 | 12,096 | 9,438 | 12,096 | 9,438 |
| 外注加工費 | 1,422 | 1,787 | 1,725 | 2,814 | 1,725 | 2,814 |
| 燃料動力費 | 5,532 | 6,436 | 6,641 | 2,497 | 6,641 | 2,497 |
| 賃借料・リース料 | 1,855 | 1,778 | 1,870 | 2,251 | 1,870 | 2,251 |
| 減価償却費 | 4,952 | 4,046 | 3,870 | 2,383 | 3,870 | 2,383 |
| その他(売上原価) | 7,127 | 7,695 | 8,359 | 6,903 | 8,359 | 6,903 |
| 他勘定振登高(△) | -70 | -25 | -350 | -583 | -350 | -583 |
| 当期仕入高 | 1,337 | 1,480 | 1,240 | 31 | 1,480 | 31 |
| 期末棚卸高(△) | -8,426 | -8,738 | -9,349 | -4,877 | -8,738 | -4,877 |
| 売上総利益 | 22,230 | 21,311 | 22,383 | 20,314 | 22,383 | 20,314 |
| 販売費・一般管理費 | 27,051 | 26,762 | 25,912 | 21,524 | 26,762 | 21,524 |
| 販売手数料 | 3,010 | 2,860 | 2,826 | 1,526 | 2,826 | 1,526 |
| 人件費 | 10,712 | 10,864 | 9,989 | 9,625 | 10,864 | 9,625 |
| 役員報酬 | 5,583 | 5,714 | 5,807 | 5,682 | 5,714 | 5,682 |
| 賃借料・リース料 | 358 | 285 | 303 | 378 | 285 | 378 |
| 租税公課 | 795 | 892 | 1,085 | 1,136 | 892 | 1,136 |
| 減価償却費 | 1,085 | 1,673 | 1,104 | 1,378 | 1,673 | 1,378 |
| その他(販売管理費) | 11,091 | 10,188 | 10,605 | 7,481 | 10,188 | 7,481 |
| 営業利益 | -4,822 | -5,451 | -3,529 | -1,210 | -5,451 | -1,210 |
| 営業外収益 | 3,431 | 3,285 | 4,172 | 5,532 | 3,285 | 5,532 |
| 営業外費用 | 1,305 | 1,280 | 741 | 492 | 1,280 | 492 |
| 支払利息・割引料 | 790 | 756 | 701 | 435 | 756 | 435 |
| 経常利益 | -2,696 | -3,446 | -99 | 3,830 | -3,446 | 3,830 |
| 特別損益 | -601 | 679 | -1,815 | -3,445 | 679 | -3,445 |
| 税引前当期純利益 | -3,297 | -2,767 | -1,914 | 385 | -2,767 | 385 |
| 法人税等 | 707 | 156 | 247 | 343 | 156 | 343 |
| 税引後当期純利益 | -4,003 | -2,923 | -2,161 | 42 | -2,923 | 42 |
| 減価償却前 | 2,034 | 2,796 | 2,813 | 3,803 | 2,796 | 3,803 |

<単位：千円>

○3カ年経年比較 (貸借対照表)

| 決算年 | H22 | | H23 | | H24 | |
|----------------|---------|---------|---------|---------|---------|---------|
| | 全国 | 20 | 20 | 20 | 全国 | 12 |
| 属性 | 全国 | 20 | 20 | 20 | 全国 | 12 |
| サンプル数 | | 20 | 20 | 20 | 20 | 12 |
| 資産計 | 84,647 | 80,859 | 77,183 | 55,944 | 80,859 | 55,944 |
| 流動資産 | 31,772 | 30,161 | 31,431 | 27,927 | 30,161 | 27,927 |
| 当座資産 | 16,163 | 14,159 | 15,589 | 15,517 | 14,159 | 15,517 |
| 預預金 | 11,763 | 9,670 | 10,874 | 12,900 | 9,670 | 12,900 |
| 売掛金 | 4,401 | 4,488 | 4,714 | 2,617 | 4,488 | 2,617 |
| その他当座資産 | 0 | 0 | 0 | 0 | 0 | 0 |
| 棚卸資産 | 8,426 | 8,738 | 9,349 | 4,877 | 8,738 | 4,877 |
| 未収金・未収収益 | 445 | 621 | 811 | 999 | 621 | 999 |
| その他流動資産 | 6,748 | 6,650 | 5,690 | 6,535 | 6,650 | 6,535 |
| 貸倒引当金(△) | -11 | -7 | -9 | 0 | -7 | 0 |
| 固定資産・繰延資産 | 52,876 | 50,698 | 45,752 | 28,017 | 50,698 | 28,017 |
| 有形固定資産 | 47,776 | 45,189 | 40,192 | 26,829 | 45,189 | 26,829 |
| 建物・構築物 | 35,720 | 33,760 | 28,936 | 17,164 | 33,760 | 17,164 |
| 機械装置・運搬具 | 6,576 | 6,014 | 5,945 | 2,384 | 6,014 | 2,384 |
| 果樹・家畜 | 10 | 23 | 23 | 0 | 23 | 0 |
| 土地 | 4,831 | 4,831 | 4,831 | 6,910 | 4,831 | 6,910 |
| その他有形固定資産 | 639 | 560 | 457 | 371 | 560 | 371 |
| 無形固定資産・投資・繰延資産 | 5,099 | 5,510 | 5,560 | 1,188 | 5,510 | 1,188 |
| 負債計 | 85,442 | 84,576 | 83,061 | 63,207 | 84,576 | 63,207 |
| 流動負債 | 23,527 | 24,820 | 25,339 | 14,906 | 24,820 | 14,906 |
| 買掛金 | 4,308 | 4,305 | 4,161 | 2,370 | 4,305 | 2,370 |
| 短期借入金 | 11,857 | 12,833 | 13,865 | 5,632 | 12,833 | 5,632 |
| 未払金・未払費用 | 6,661 | 6,944 | 6,585 | 5,997 | 6,944 | 5,997 |
| その他流動負債 | 701 | 738 | 728 | 906 | 738 | 906 |
| 固定負債 | 61,715 | 59,356 | 57,122 | 47,301 | 59,356 | 47,301 |
| 長期借入金 | 53,197 | 51,183 | 49,645 | 38,392 | 51,183 | 38,392 |
| 役員借入金 | 8,052 | 7,728 | 7,221 | 8,568 | 7,728 | 8,568 |
| その他固定負債 | 466 | 445 | 256 | 342 | 445 | 342 |
| 特別法上の準備金 | 200 | 400 | 600 | 1,000 | 400 | 1,000 |
| 純資産計 | -794 | -3,717 | -5,878 | -7,263 | -3,717 | -7,263 |
| 資本金 | 10,015 | 10,015 | 10,015 | 4,083 | 10,015 | 4,083 |
| 剰余金 | -10,809 | -13,732 | -15,893 | -11,346 | -13,732 | -11,346 |
| 負債・純資産計 | 84,647 | 80,859 | 77,183 | 55,944 | 80,859 | 55,944 |

○3カ年経年比較 (財務指標)

| 決算年 | H22 | | H23 | | H24 | |
|---------------|-----|-------|-------|-------|-------|-------|
| | 全国 | 20 | 20 | 20 | 全国 | 12 |
| 属性 | 全国 | 20 | 20 | 20 | 全国 | 12 |
| サンプル数 | | 20 | 20 | 20 | 20 | 12 |
| 規模当たり売上高 | 千円 | 96 | 93 | 92 | 93 | 92 |
| 規模当たり売上総利益 | 千円 | 28 | 26 | 27 | 27 | 29 |
| 規模当たり経常利益 | 千円 | -0.3 | -0.4 | -0.0 | -0.0 | 0.5 |
| 規模当たりキャッシュフロー | 千円 | 0.3 | 0.3 | 0.3 | 0.3 | 0.5 |
| 総資本経常利益率 | % | -3.2 | -4.3 | -0.1 | -0.1 | 6.8 |
| 自己資本経常利益率 | % | - | - | - | - | - |
| 売上高総利益率 | % | 28.7 | 28.2 | 29.1 | 31.2 | 28.2 |
| 売上高営業利益率 | % | -6.2 | -7.2 | -4.6 | -1.9 | -6.2 |
| 売上高経常利益率 | % | -3.5 | -4.6 | -0.1 | 5.9 | -3.5 |
| 売上高当期純利益率 | % | -5.2 | -3.9 | -2.8 | 0.1 | -5.2 |
| 売上高キャッシュフロー比率 | % | 2.6 | 3.7 | 3.7 | 5.8 | 2.6 |
| 総資本回転率 | 回 | 0.9 | 0.9 | 1.0 | 1.2 | 0.9 |
| 固定資産回転率 | 回 | 1.5 | 1.5 | 1.7 | 2.3 | 1.5 |
| 棚卸資産回転期間 | 月 | 13 | 14 | 15 | 0.9 | 13 |
| 売上高材料費率 | % | 26.4 | 25.8 | 25.5 | 29.3 | 26.4 |
| 売上高人件費率 | % | 28.2 | 30.0 | 28.7 | 29.3 | 28.2 |
| 売上高支払利息率 | % | 1.0 | 1.0 | 0.9 | 0.7 | 1.0 |
| 売上高借入金残高比率 | % | 84.1 | 84.8 | 82.7 | 67.6 | 84.1 |
| 当座比率 | % | 68.7 | 57.0 | 61.5 | 104.1 | 68.7 |
| 流動比率 | % | 135.0 | 121.5 | 124.0 | 187.4 | 135.0 |
| 自己資本比率 | % | -0.9 | -4.6 | -7.6 | -13.0 | -0.9 |
| 経常収支比率 | % | 107.4 | 102.1 | 106.9 | 116.7 | 107.4 |
| 借入金依存度 | % | 76.9 | 79.2 | 82.3 | 78.7 | 76.9 |
| 借入金支払利息率 | % | 1.2 | 1.2 | 1.1 | 1.0 | 1.2 |
| キャッシュフロー | 百万円 | 20 | 28 | 28 | 38 | 20 |
| 債務償還年数 | 年 | 7.0 | 6.4 | 6.0 | 3.3 | 7.0 |
| 売上高増加率 | % | -1.2 | -2.4 | 1.8 | 1.8 | -1.2 |
| 経常利益増加率 | % | - | - | - | - | - |
| 損益分岐点売上高 | 百万円 | 81.7 | 81.1 | 77.0 | 58.9 | 81.7 |
| 損益分岐点比率 | % | 105.6 | 107.4 | 100.2 | 90.5 | 105.6 |
| 限界利益率 | % | 62.4 | 61.5 | 61.6 | 62.1 | 62.4 |
| 付加価値(日銀方式) | 百万円 | 290 | 28.7 | 31.0 | 30.9 | 290 |
| 労働分配率(労働生産性) | % | 75.3 | 79.0 | 71.3 | 61.7 | 75.3 |

*ハイフン(-)は分母がマイナスであるための計算不能値

平成24年農業経営動向分析 集計結果 (法人)
【第1位部門：茶】

○3カ年経年比較 (損益計算書)

| 決算年 | H22 | | H23 | | H24 | |
|------------|---------|---------|---------|---------|---------|---------|
| | 全国 | 29 | 全国 | 29 | 全国 | 25 |
| 茶園面積 (a) | 2,062.6 | 2,213.4 | 2,210.6 | 2,292.5 | 2,292.5 | 2,292.5 |
| 売上高 | 110,595 | 114,046 | 122,709 | 130,645 | 130,645 | 130,645 |
| 売上原価 | 80,511 | 81,617 | 88,534 | 93,825 | 93,825 | 93,825 |
| 期首棚卸高 | 2,371 | 2,681 | 2,441 | 2,586 | 2,586 | 2,586 |
| 材料費 | 34,658 | 34,196 | 37,506 | 40,960 | 40,960 | 40,960 |
| 労務費 | 8,447 | 8,870 | 10,816 | 11,105 | 11,105 | 11,105 |
| 外注加工費 | 2,971 | 2,851 | 3,473 | 3,780 | 3,780 | 3,780 |
| 燃料動力費 | 8,666 | 9,957 | 10,582 | 10,931 | 10,931 | 10,931 |
| 賃借料・リース料 | 2,205 | 2,254 | 2,438 | 2,473 | 2,473 | 2,473 |
| 減価償却費 | 7,208 | 7,258 | 7,007 | 7,055 | 7,055 | 7,055 |
| その他(売上原価) | 12,631 | 12,302 | 12,664 | 13,626 | 13,626 | 13,626 |
| 他勘定振登高(Δ) | -219 | -222 | -187 | -217 | -217 | -217 |
| 当期仕入高 | 4,254 | 3,910 | 4,178 | 4,147 | 4,147 | 4,147 |
| 期末棚卸高(Δ) | -2,681 | -2,441 | -2,434 | -2,621 | -2,621 | -2,621 |
| 売上総利益 | 30,084 | 32,429 | 34,174 | 36,820 | 36,820 | 36,820 |
| 販売手数料 | 27,556 | 30,483 | 30,796 | 32,060 | 32,060 | 32,060 |
| 販売手数料 | 1,413 | 1,433 | 1,546 | 1,729 | 1,729 | 1,729 |
| 人件費 | 13,668 | 15,317 | 15,283 | 15,347 | 15,347 | 15,347 |
| [役員報酬] | 7,577 | 8,976 | 9,853 | 9,952 | 9,952 | 9,952 |
| 賃借料・リース料 | 947 | 993 | 1,248 | 1,379 | 1,379 | 1,379 |
| 租税公課 | 1,582 | 1,642 | 1,658 | 1,778 | 1,778 | 1,778 |
| 減価償却費 | 2,160 | 2,178 | 1,722 | 1,897 | 1,897 | 1,897 |
| その他(販売管理費) | 7,787 | 8,920 | 9,339 | 9,929 | 9,929 | 9,929 |
| 営業利益 | 2,528 | 1,946 | 3,378 | 4,760 | 4,760 | 4,760 |
| 営業外収益 | 3,151 | 2,909 | 3,528 | 3,806 | 3,806 | 3,806 |
| 営業外費用 | 990 | 978 | 1,113 | 1,215 | 1,215 | 1,215 |
| 支払利息・割引料 | 949 | 914 | 851 | 911 | 911 | 911 |
| 経常利益 | 4,690 | 3,876 | 5,792 | 7,351 | 7,351 | 7,351 |
| 特別損益 | 105 | 186 | 383 | 453 | 453 | 453 |
| 税引前当期純利益 | 4,795 | 4,062 | 6,176 | 7,804 | 7,804 | 7,804 |
| 法人税等 | 692 | 786 | 1,004 | 1,159 | 1,159 | 1,159 |
| 税引後当期純利益 | 4,103 | 3,275 | 5,171 | 6,645 | 6,645 | 6,645 |
| 減価償却前 | 13,470 | 12,712 | 13,901 | 15,596 | 15,596 | 15,596 |

<単位：千円>

○3カ年経年比較 (貸借対照表)

| 決算年 | H22 | | H23 | | H24 | |
|----------------|---------|---------|---------|---------|---------|---------|
| | 全国 | 29 | 全国 | 29 | 全国 | 25 |
| 資産計 | 124,700 | 124,333 | 124,982 | 121,391 | 124,982 | 121,391 |
| 流動資産 | 32,690 | 30,221 | 33,132 | 37,071 | 33,132 | 37,071 |
| 当座資産 | 25,200 | 24,581 | 27,464 | 31,031 | 27,464 | 31,031 |
| 預預金 | 21,168 | 20,615 | 23,806 | 26,888 | 23,806 | 26,888 |
| 売掛金 | 4,011 | 3,945 | 3,588 | 4,063 | 3,588 | 4,063 |
| その他当座資産 | 21 | 21 | 69 | 80 | 21 | 80 |
| 棚卸資産 | 2,681 | 2,441 | 2,434 | 2,621 | 2,441 | 2,621 |
| 未収金・未収収益 | 938 | 439 | 303 | 339 | 938 | 339 |
| その他流動資産 | 3,873 | 2,762 | 2,933 | 3,081 | 3,873 | 3,081 |
| 貸倒引当金(Δ) | -2 | -1 | -1 | -1 | -2 | -1 |
| 固定資産・繰延資産 | 92,010 | 94,111 | 91,850 | 84,319 | 91,850 | 84,319 |
| 有形固定資産 | 89,060 | 90,229 | 87,569 | 79,535 | 89,060 | 79,535 |
| 建物・構築物 | 31,254 | 30,875 | 29,407 | 27,430 | 31,254 | 27,430 |
| 機械装置・運搬具 | 33,240 | 33,754 | 31,676 | 25,436 | 33,240 | 25,436 |
| 果樹・家畜 | 6,006 | 6,296 | 6,740 | 6,684 | 6,006 | 6,684 |
| 土地 | 14,880 | 15,402 | 15,936 | 15,597 | 14,880 | 15,597 |
| その他有形固定資産 | 3,680 | 3,903 | 3,811 | 4,388 | 3,680 | 4,388 |
| 無形固定資産・投資・繰延資産 | 2,950 | 3,882 | 4,280 | 4,785 | 2,950 | 4,785 |
| 負債計 | 98,476 | 94,968 | 90,960 | 83,436 | 98,476 | 83,436 |
| 流動負債 | 22,090 | 23,230 | 24,969 | 26,106 | 22,090 | 26,106 |
| 買掛金 | 2,298 | 2,778 | 3,415 | 3,587 | 2,298 | 3,587 |
| 短期借入金 | 7,472 | 7,354 | 7,782 | 8,092 | 7,472 | 8,092 |
| 未払金・未払費用 | 5,216 | 5,014 | 6,351 | 6,927 | 5,216 | 6,927 |
| その他流動負債 | 7,104 | 8,084 | 7,421 | 7,500 | 7,104 | 7,500 |
| 固定負債 | 76,386 | 71,738 | 65,991 | 57,330 | 76,386 | 57,330 |
| 長期借入金 | 58,917 | 56,616 | 51,999 | 51,266 | 58,917 | 51,266 |
| 役員借入金 | 8,035 | 5,893 | 4,724 | 5,005 | 8,035 | 5,005 |
| その他固定負債 | 9,434 | 9,229 | 9,268 | 1,059 | 9,434 | 1,059 |
| 特別法上の準備金 | 0 | 0 | 0 | 0 | 0 | 0 |
| 純資産計 | 26,224 | 29,364 | 34,022 | 37,954 | 26,224 | 37,954 |
| 資本金 | 14,034 | 14,025 | 13,993 | 12,978 | 14,034 | 12,978 |
| 剰余金 | 12,191 | 15,340 | 20,029 | 24,976 | 12,191 | 24,976 |
| 負債・純資産計 | 124,700 | 124,332 | 124,982 | 121,391 | 124,700 | 121,391 |

<単位：千円>

○3カ年経年比較 (財務指標)

| 決算年 | H22 | | H23 | | H24 | |
|---------------|-----|-------|-------|-------|-------|-------|
| | 全国 | 29 | 全国 | 29 | 全国 | 25 |
| 属性 | 全国 | 29 | 全国 | 29 | 全国 | 25 |
| サンプル数 | 29 | 29 | 29 | 29 | 29 | 25 |
| 規模当たり売上高 | 千円 | 536 | 515 | 555 | 570 | 570 |
| 規模当たり売上総利益 | 千円 | 146 | 147 | 155 | 161 | 161 |
| 規模当たり経常利益 | 千円 | 23 | 18 | 26 | 32 | 32 |
| 規模当たりキャッシュフロー | 千円 | 65 | 57 | 60 | 65 | 65 |
| 総資本経常利益率 | % | 38 | 31 | 46 | 61 | 61 |
| 自己資本経常利益率 | % | 179 | 132 | 170 | 194 | 194 |
| 売上高総利益率 | % | 27.2 | 28.4 | 27.8 | 28.2 | 28.2 |
| 売上高営業利益率 | % | 2.3 | 1.7 | 2.8 | 3.6 | 3.6 |
| 売上高経常利益率 | % | 4.2 | 3.4 | 4.7 | 5.6 | 5.6 |
| 売上高当期純利益率 | % | 3.7 | 2.9 | 4.2 | 5.1 | 5.1 |
| 売上高キャッシュフロー比率 | % | 12.2 | 11.1 | 10.8 | 11.4 | 11.4 |
| 総資本回転率 | 回 | 0.9 | 0.9 | 1.0 | 1.1 | 1.1 |
| 固定資産回転率 | 回 | 1.2 | 1.2 | 1.3 | 1.5 | 1.5 |
| 棚卸資産回転期間 | 月 | 0.3 | 0.3 | 0.2 | 0.2 | 0.2 |
| 売上高材料費率 | % | 31.3 | 30.0 | 30.6 | 31.4 | 31.4 |
| 売上高人工費率 | % | 20.0 | 21.2 | 21.3 | 20.2 | 20.2 |
| 売上高支払利息率 | % | 0.9 | 0.8 | 0.7 | 0.7 | 0.7 |
| 売上高借入金残高比率 | % | 60.0 | 56.1 | 48.7 | 45.4 | 45.4 |
| 当座比率 | % | 114.1 | 105.8 | 110.0 | 118.9 | 118.9 |
| 流動比率 | % | 148.0 | 130.1 | 132.7 | 142.0 | 142.0 |
| 自己資本比率 | % | 21.0 | 23.6 | 27.2 | 31.3 | 31.3 |
| 経常収支比率 | % | 111.8 | 115.6 | 113.8 | 114.6 | 114.6 |
| 借入金依存度 | % | 53.2 | 51.5 | 47.8 | 48.9 | 48.9 |
| 借入金支払利息率 | % | 1.4 | 1.4 | 1.4 | 1.5 | 1.5 |
| キャッシュフロー | 百万円 | 135 | 127 | 133 | 149 | 149 |
| 債務償還年数 | 年 | 2.1 | 2.0 | 1.5 | 1.3 | 1.3 |
| 売上高増加率 | % | 22.9 | 3.1 | 7.6 | 7.7 | 7.7 |
| 経常利益増加率 | % | - | -17.4 | 49.4 | 63.1 | 63.1 |
| 損益分岐点売上高 | 百万円 | 102.0 | 107.0 | 112.1 | 117.1 | 117.1 |
| 損益分岐点比率 | % | 92.2 | 93.8 | 91.4 | 89.6 | 89.6 |
| 限界利益率 | % | 54.5 | 55.1 | 54.6 | 54.3 | 54.3 |
| 付加価値(日銀方式) | 百万円 | 42.3 | 43.8 | 47.5 | 49.9 | 49.9 |
| 労働分配率(労働生産性) | % | 52.2 | 55.2 | 55.0 | 53.0 | 53.0 |

*ハイフン(-)は分母がマイナスであるための計算不能値

平成24年農業経営動向分析 集計結果 (法人)
【第1位部門：きのこ】

○3カ年経年比較 (損益計算書)

| 決算年 | H22 | | H23 | | H24 | |
|----------------|-----------|-----------|-----------|-----------|-----------|---------|
| | 全国 | 17 | 17 | 17 | 17 | 9 |
| 属性 | 全国 | 17 | 17 | 17 | 17 | 9 |
| サンプル数 | | 17 | 17 | 17 | 17 | 9 |
| 第1位品目出荷数量 (kg) | 301,265.7 | 305,838.0 | 367,475.1 | 419,233.7 | 419,233.7 | 277,446 |
| 売上高 | 210,977 | 233,108 | 241,197 | 277,446 | 277,446 | 220,803 |
| 売上原価 | 174,431 | 192,710 | 202,703 | 220,803 | 220,803 | 218,300 |
| 期首棚卸高 | 20,426 | 21,774 | 22,198 | 21,830 | 21,830 | 66,962 |
| 材料費 | 52,073 | 55,427 | 60,673 | 66,962 | 66,962 | 80,193 |
| 労務費 | 54,406 | 58,694 | 61,060 | 80,193 | 80,193 | 3,296 |
| 外注加工費 | 3,195 | 3,583 | 3,731 | 3,296 | 3,296 | 34,363 |
| 燃料動力費 | 21,947 | 25,450 | 27,480 | 34,363 | 34,363 | 2,607 |
| 賃借料・リース料 | 4,280 | 4,343 | 3,967 | 2,607 | 2,607 | 14,761 |
| 減価償却費 | 20,517 | 22,292 | 22,874 | 14,761 | 14,761 | 17,029 |
| その他 (売上原価) | 17,685 | 22,389 | 21,269 | 17,029 | 17,029 | 0 |
| 他勘定振登高 (△) | 0 | -294 | -588 | 0 | 0 | 1,188 |
| 当期仕入高 | 1,677 | 1,250 | 629 | 1,188 | 1,188 | -21,426 |
| 期末棚卸高 (△) | -21,774 | -22,198 | -20,588 | -21,426 | -21,426 | 36,546 |
| 売上総利益 | 36,546 | 40,398 | 38,494 | 56,643 | 56,643 | 41,657 |
| 販売費・一般管理費 | 41,657 | 39,697 | 42,280 | 50,783 | 50,783 | 9,916 |
| 販売手数料 | 9,916 | 8,724 | 9,004 | 14,237 | 14,237 | 11,951 |
| 人件費 | 11,951 | 11,520 | 11,424 | 12,231 | 12,231 | 7,301 |
| [役員報酬] | 7,301 | 6,905 | 5,156 | 5,858 | 5,858 | 620 |
| 賃借料・リース料 | 620 | 496 | 548 | 533 | 533 | 841 |
| 租税公課 | 841 | 1,067 | 1,171 | 705 | 705 | 900 |
| 減価償却費 | 900 | 559 | 695 | 691 | 691 | 17,429 |
| その他 (販売管理費) | 17,429 | 17,331 | 19,438 | 22,387 | 22,387 | -5,111 |
| 営業利益 | -5,111 | 701 | -3,786 | 5,860 | 5,860 | 7,059 |
| 営業外収益 | 7,059 | 8,390 | 15,845 | 22,113 | 22,113 | 3,776 |
| 営業外費用 | 3,776 | 3,658 | 4,150 | 1,444 | 1,444 | 3,535 |
| 支払利息・割引料 | 3,535 | 3,420 | 3,208 | 1,443 | 1,443 | -1,829 |
| 経常利益 | -1,829 | 5,433 | 7,909 | 26,529 | 26,529 | 62 |
| 特別損益 | 62 | -3,047 | -5,623 | -10,958 | -10,958 | -1,767 |
| 税引前当期純利益 | -1,767 | 2,385 | 2,286 | 15,571 | 15,571 | 812 |
| 法人税等 | 812 | 1,181 | 1,580 | 2,961 | 2,961 | -2,579 |
| 税引後当期純利益 | -2,579 | 1,204 | 706 | 12,610 | 12,610 | 18,838 |
| 減価償却前 | 18,838 | 24,055 | 24,276 | 28,062 | 28,062 | |

<単位：千円>

○3カ年経年比較 (貸借対照表)

| 決算年 | H22 | | H23 | | H24 | |
|----------------|---|---------|---------|---------|---------|---------|
| | 全国 | 17 | 17 | 17 | 17 | 9 |
| 属性 | 全国 <td>17</td> <td>17</td> <td>17</td> <td>17</td> <td>9</td> | 17 | 17 | 17 | 17 | 9 |
| サンプル数 | | 17 | 17 | 17 | 17 | 9 |
| 資産計 | 280,259 | 270,948 | 282,739 | 292,421 | 292,421 | 87,245 |
| 流動資産 | 87,245 | 81,120 | 88,617 | 117,456 | 117,456 | 55,072 |
| 当座資産 | 55,072 | 48,870 | 52,267 | 71,057 | 71,057 | 35,740 |
| 預預金 | 35,740 | 29,305 | 32,679 | 44,998 | 44,998 | 19,332 |
| 売掛金 | 19,332 | 19,565 | 19,589 | 26,059 | 26,059 | 0 |
| その他当座資産 | 0 | 0 | 0 | 0 | 0 | 21,774 |
| 棚卸資産 | 21,774 | 22,198 | 20,588 | 21,426 | 21,426 | 3,079 |
| 未収金・未収収益 | 3,079 | 1,321 | 7,070 | 11,666 | 11,666 | 7,386 |
| その他流動資産 | 7,386 | 8,796 | 8,754 | 13,418 | 13,418 | -66 |
| 貸倒引当金 (△) | -66 | -64 | -63 | -111 | -111 | 193,014 |
| 固定資産・繰延資産 | 193,014 | 189,828 | 194,122 | 174,965 | 174,965 | 186,992 |
| 有形固定資産 | 186,992 | 183,249 | 187,097 | 168,340 | 168,340 | 112,720 |
| 建物・構築物 | 112,720 | 117,311 | 121,906 | 144,040 | 144,040 | 48,439 |
| 機械装置・運搬具 | 48,439 | 40,092 | 37,722 | 14,402 | 14,402 | 0 |
| 果樹・家畜 | 0 | 0 | 0 | 0 | 0 | 18,472 |
| 土地 | 18,472 | 18,625 | 18,525 | 2,034 | 2,034 | 7,361 |
| その他有形固定資産 | 7,361 | 7,322 | 8,944 | 7,864 | 7,864 | 6,022 |
| 無形固定資産・投資・繰延資産 | 6,022 | 6,579 | 7,025 | 6,625 | 6,625 | 287,207 |
| 負債計 | 287,207 | 277,015 | 288,172 | 230,268 | 230,268 | 67,705 |
| 流動負債 | 67,705 | 64,020 | 70,055 | 51,940 | 51,940 | 10,684 |
| 買掛金 | 10,684 | 8,607 | 9,240 | 9,377 | 9,377 | 32,330 |
| 短期借入金 | 32,330 | 31,116 | 32,601 | 20,946 | 20,946 | 21,935 |
| 未払金・未払費用 | 21,935 | 21,061 | 25,128 | 17,719 | 17,719 | 2,755 |
| その他流動負債 | 2,755 | 3,236 | 3,087 | 3,898 | 3,898 | 219,502 |
| 固定負債 | 219,502 | 212,995 | 218,117 | 178,328 | 178,328 | 169,724 |
| 長期借入金 | 169,724 | 161,978 | 169,426 | 101,047 | 101,047 | 10,869 |
| 役員借入金 | 10,869 | 12,138 | 11,953 | 12,498 | 12,498 | 38,909 |
| その他固定負債 | 38,909 | 38,879 | 36,738 | 64,783 | 64,783 | 0 |
| 特別法上の準備金 | 0 | 0 | 0 | 0 | 0 | -6,948 |
| 純資産計 | -6,948 | -6,067 | -5,432 | 62,153 | 62,153 | 27,344 |
| 資本金 | 27,344 | 27,344 | 27,344 | 46,511 | 46,511 | -34,292 |
| 剰余金 | -34,292 | -33,411 | -32,777 | 15,642 | 15,642 | 280,259 |
| 負債・純資産計 | 280,259 | 270,948 | 282,739 | 292,421 | 292,421 | |

<単位：千円>

○3カ年経年比較 (財務指標)

| 決算年 | H22 | | H23 | | H24 | |
|---------------|---|--------|-------|-------|-------|-------|
| | 全国 | 17 | 17 | 17 | 17 | 9 |
| 属性 | 全国 <td>17</td> <td>17</td> <td>17</td> <td>17</td> <td>9</td> | 17 | 17 | 17 | 17 | 9 |
| サンプル数 | | 17 | 17 | 17 | 17 | 9 |
| 規模当たり売上高 | 千円 | 700.3 | 762.2 | 656.4 | 661.8 | 661.8 |
| 規模当たり売上総利益 | 千円 | 121.3 | 132.1 | 104.8 | 135.1 | 135.1 |
| 規模当たり経常利益 | 千円 | -6.1 | 17.8 | 21.5 | 63.3 | 63.3 |
| 規模当たりキャッシュフロー | 千円 | 62.1 | 79.5 | 66.2 | 67.1 | 67.1 |
| 総資本経常利益率 | % | -0.7 | 2.0 | 2.8 | 9.1 | 9.1 |
| 自己資本経常利益率 | % | - | - | - | 42.7 | 42.7 |
| 売上高総利益率 | % | 17.3 | 17.3 | 16.0 | 20.4 | 20.4 |
| 売上高営業利益率 | % | -2.4 | 0.3 | -1.6 | 2.1 | 2.1 |
| 売上高経常利益率 | % | -0.9 | 2.3 | 3.3 | 9.6 | 9.6 |
| 売上高当期純利益率 | % | -1.2 | 0.5 | 0.3 | 4.5 | 4.5 |
| 売上高キャッシュフロー比率 | % | 8.9 | 10.4 | 10.1 | 10.1 | 10.1 |
| 総資本回転率 | 回 | 0.8 | 0.9 | 0.9 | 0.9 | 0.9 |
| 固定資産回転率 | 回 | 1.1 | 1.2 | 1.2 | 1.6 | 1.6 |
| 棚卸資産回転期間 | 月 | 1.2 | 1.1 | 1.0 | 0.9 | 0.9 |
| 売上高材料費率 | % | 24.7 | 23.8 | 25.2 | 24.1 | 24.1 |
| 売上高人件費率 | % | 31.5 | 30.1 | 30.1 | 33.3 | 33.3 |
| 売上高支払利息率 | % | 1.7 | 1.5 | 1.3 | 0.5 | 0.5 |
| 売上高借入金残高比率 | % | 95.8 | 82.8 | 83.8 | 44.0 | 44.0 |
| 当座比率 | % | 81.3 | 76.3 | 74.6 | 136.8 | 136.8 |
| 流動比率 | % | 128.9 | 126.7 | 126.5 | 226.1 | 226.1 |
| 自己資本比率 | % | -2.5 | -2.2 | -1.9 | 21.3 | 21.3 |
| 経常収支比率 | % | 108.7 | 111.5 | 115.1 | 116.2 | 116.2 |
| 借入金依存度 | % | 72.1 | 71.3 | 71.5 | 41.7 | 41.7 |
| 借入金支払利息率 | % | 1.7 | 1.8 | 1.6 | 1.2 | 1.2 |
| キャッシュフロー | 百万円 | 18.7 | 24.3 | 24.3 | 28.1 | 28.1 |
| 債務償還年数 | 年 | 6.1 | 4.9 | 5.4 | 1.8 | 1.8 |
| 売上高増加率 | % | -4.4 | 10.5 | 3.5 | 9.3 | 9.3 |
| 経常利益増加率 | % | -131.0 | - | 45.6 | 87.1 | 87.1 |
| 損益分岐点売上高 | 百万円 | 213.9 | 224.4 | 228.4 | 234.5 | 234.5 |
| 損益分岐点比率 | % | 101.4 | 96.3 | 94.7 | 84.5 | 84.5 |
| 限界利益率 | % | 62.2 | 62.7 | 61.6 | 61.8 | 61.8 |
| 付加価値 (日銀方式) | 百万円 | 97.1 | 110.0 | 114.6 | 141.3 | 141.3 |
| 労働分配率 (労働生産性) | % | 68.3 | 63.8 | 63.2 | 65.4 | 65.4 |

<単位：千円>

*ハイフン (-) は母がマイナスであるための計算不能値

平成24年農業経営動向分析 集計結果 (法人)
【第1位部門：酪農 (北海道)】

○3ヵ年経年及び規模別比較 (損益計算書)

| 決算年 | 属性 | H22 | | H23 | | H24 | | | 経常黒字 | |
|-----|-------------|---------|---------|---------|---------|---------|---------|---------|---------|----------|
| | | 北海道 | 58 | 北海道 | 58 | 北海道 | 58 | 200頭未満 | | 200-400頭 |
| | サンプル数 | 58 | 58 | 58 | 58 | 58 | 16 | 25 | 17 | 47 |
| | 成牛頭数 (頭) | 296.2 | 323.3 | 333.4 | 333.4 | 289.9 | 135.4 | 289.9 | 583.6 | 342.6 |
| | 売上高 | 239,016 | 245,011 | 257,071 | 257,071 | 239,132 | 130,199 | 239,132 | 402,861 | 262,237 |
| | 売上原価 | 196,809 | 199,871 | 207,501 | 207,501 | 198,072 | 109,016 | 198,072 | 314,060 | 217,032 |
| | 期首棚卸高 | 10,731 | 9,828 | 10,464 | 10,464 | 7,333 | 7,333 | 7,044 | 18,440 | 9,099 |
| | 材料費 | 105,180 | 108,046 | 115,864 | 115,864 | 55,570 | 55,570 | 108,891 | 182,865 | 119,802 |
| | 労務費 | 14,580 | 15,572 | 16,289 | 16,289 | 7,270 | 7,270 | 13,172 | 29,359 | 16,629 |
| | 外注加工費 | 8,471 | 8,792 | 9,218 | 9,218 | 2,657 | 2,657 | 6,483 | 19,417 | 11,314 |
| | 燃料動力費 | 6,846 | 7,903 | 8,245 | 8,245 | 5,676 | 5,676 | 8,365 | 10,487 | 8,861 |
| | 賃借料・リース料 | 8,069 | 8,262 | 8,179 | 8,179 | 2,910 | 2,910 | 10,152 | 10,236 | 7,742 |
| | 減価償却費 | 28,643 | 31,143 | 31,395 | 31,395 | 17,472 | 17,472 | 35,226 | 38,865 | 34,458 |
| | その他 (売上原価) | 34,967 | 33,917 | 35,885 | 35,885 | 17,794 | 17,794 | 35,059 | 54,125 | 36,745 |
| | 他勘定振替高 (△) | -15,970 | -18,379 | -20,202 | -20,202 | -9,298 | -9,298 | -16,834 | -35,416 | -22,489 |
| | 当期仕入高 | 5,120 | 5,250 | 6,880 | 6,880 | 10,237 | 10,237 | 3,956 | 8,020 | 7,385 |
| | 期末棚卸高 (△) | -9,828 | -10,464 | -14,715 | -14,715 | -8,605 | -8,605 | -13,441 | -22,339 | -12,514 |
| | 売上総利益 | 41,206 | 45,140 | 49,570 | 49,570 | 21,183 | 21,183 | 41,060 | 88,802 | 45,205 |
| | 販売費・一般管理費 | 52,535 | 55,954 | 57,203 | 57,203 | 23,533 | 23,533 | 49,852 | 99,704 | 49,478 |
| | 販売手数料 | 3,072 | 3,134 | 3,099 | 3,099 | 1,100 | 1,100 | 2,797 | 5,423 | 3,111 |
| | 人件費 | 22,864 | 22,765 | 22,773 | 22,773 | 12,257 | 12,257 | 21,724 | 34,212 | 20,974 |
| | 役員報酬 | 16,297 | 15,381 | 14,832 | 14,832 | 9,326 | 9,326 | 15,352 | 19,249 | 13,827 |
| | 賃借料・リース料 | 2,175 | 2,063 | 2,065 | 2,065 | 67 | 67 | 1,480 | 4,806 | 1,701 |
| | 租税公課 | 2,424 | 2,304 | 2,704 | 2,704 | 1,460 | 1,460 | 2,390 | 4,336 | 2,550 |
| | 減価償却費 | 6,983 | 8,422 | 7,500 | 7,500 | 1,223 | 1,223 | 5,411 | 16,480 | 4,652 |
| | その他 (販売管理費) | 15,017 | 17,266 | 19,063 | 19,063 | 7,427 | 7,427 | 16,049 | 34,447 | 16,490 |
| | 営業利益 | -11,329 | -10,815 | -7,633 | -7,633 | -2,350 | -2,350 | -8,792 | -10,903 | -4,272 |
| | 営業外収益 | 19,947 | 20,313 | 21,378 | 21,378 | 9,457 | 9,457 | 23,365 | 29,676 | 22,450 |
| | 営業外費用 | 4,512 | 4,336 | 4,208 | 4,208 | 2,535 | 2,535 | 3,615 | 6,655 | 4,117 |
| | 支払利息・割引料 | 2,874 | 2,689 | 2,655 | 2,655 | 1,371 | 1,371 | 2,632 | 3,900 | 2,648 |
| | 経常利益 | 4,107 | 5,162 | 9,536 | 9,536 | 4,572 | 4,572 | 10,958 | 12,118 | 14,061 |
| | 特別損益 | -1,257 | -1,001 | -1,464 | -1,464 | 196 | 196 | 503 | -5,919 | -2,518 |
| | 税引前当期純利益 | 2,850 | 4,161 | 8,073 | 8,073 | 4,768 | 4,768 | 11,461 | 6,200 | 11,543 |
| | 法人税等 | 1,118 | 852 | 1,191 | 1,191 | 433 | 433 | 1,252 | 1,814 | 1,445 |
| | 税引後当期純利益 | 1,732 | 3,308 | 6,882 | 6,882 | 4,336 | 4,336 | 10,208 | 4,386 | 10,099 |
| | 減価償却前 | 37,357 | 42,873 | 45,776 | 45,776 | 23,031 | 23,031 | 50,845 | 59,731 | 49,208 |

<単位：千円>

○散布図 (H24年の経営規模と経常利益)

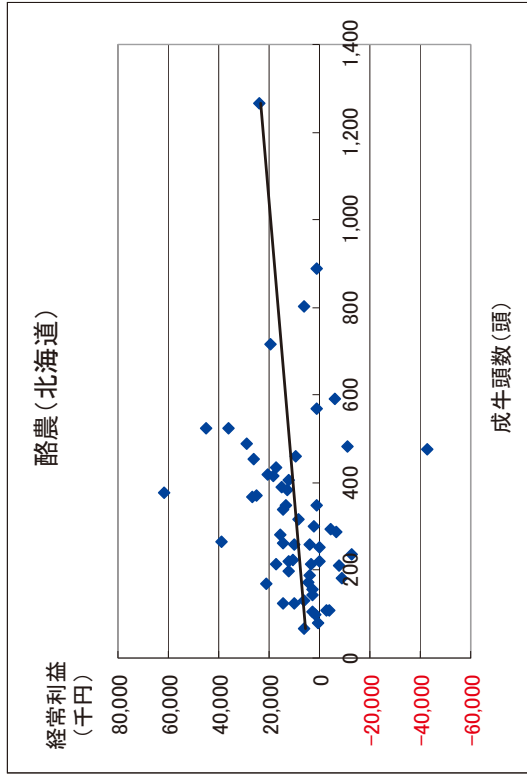

○単収・単価・技術指標値 (H24年)

| | 単位 |
|----------|---------------------|
| 生乳 (牛) | 10,289.8 kg/頭 (経産牛) |
| 乳価 | 81.0 円/kg |
| 平均分娩間隔 | 13.7 月 |
| 平均更新産次 | 3.2 産 |
| 濃厚飼料購入単価 | 52.2 円/kg |
| 乳飼比 | 39.8 % |

平成24年農業経営動向分析 集計結果 (法人)
【第1位部門：酪農 (北海道)】

○3カ年経年及び規模別比較 (貸借対照表)

| 決算年 | H22 | H23 | H24 | | | 経常黒字 |
|----------------|---------|---------|---------|---------|---------|---------|
| | | | 北海道 | 北海道 | 北海道 | |
| 属性 | 北海道 | | 北海道 | | | 経常黒字 |
| サンプル数 | 58 | 58 | 成牛頭数別 | | | 47 |
| | | | 200頭未満 | 200-400 | 400頭以上 | |
| 資産計 | 339,268 | 350,345 | 361,496 | 361,558 | 536,909 | 350,033 |
| 流動資産 | 96,040 | 95,879 | 103,727 | 101,518 | 159,993 | 106,223 |
| 当座資産 | 46,931 | 44,681 | 51,263 | 48,592 | 83,596 | 52,725 |
| 預預金 | 35,186 | 31,853 | 37,738 | 14,906 | 62,409 | 37,687 |
| 売掛金 | 11,061 | 12,230 | 12,907 | 5,081 | 20,153 | 14,605 |
| その他当座資産 | 683 | 598 | 619 | 1,096 | 31 | 432 |
| 棚卸資産 | 9,828 | 10,464 | 14,715 | 8,605 | 13,441 | 12,514 |
| 未収金・未収収益 | 9,031 | 9,969 | 9,939 | 5,538 | 9,934 | 8,840 |
| その他流動資産 | 30,252 | 30,769 | 27,813 | 12,152 | 29,560 | 32,156 |
| 貸倒引当金 (△) | -2 | -5 | -9 | 0 | -10 | -11 |
| 固定資産・繰延資産 | 243,229 | 254,466 | 257,774 | 127,646 | 260,040 | 243,809 |
| 有形固定資産 | 229,120 | 238,645 | 241,217 | 115,192 | 243,462 | 228,366 |
| 建物・構築物 | 126,672 | 136,870 | 136,165 | 54,602 | 139,894 | 128,709 |
| 機械装置・運搬具 | 25,545 | 25,773 | 25,716 | 14,458 | 31,799 | 22,962 |
| 果樹・家畜 | 41,970 | 43,284 | 44,027 | 16,246 | 43,353 | 44,078 |
| 土地 | 30,138 | 31,273 | 33,899 | 29,757 | 27,670 | 31,081 |
| その他有形固定資産 | 4,795 | 1,445 | 1,410 | 129 | 745 | 1,536 |
| 無形固定資産・投資・繰延資産 | 14,109 | 15,821 | 16,557 | 12,454 | 16,578 | 15,443 |
| 負債計 | 289,646 | 295,804 | 299,792 | 156,292 | 306,680 | 292,672 |
| 流動負債 | 44,561 | 46,838 | 51,032 | 23,894 | 49,089 | 45,518 |
| 買掛金 | 5,585 | 6,796 | 7,256 | 1,829 | 6,911 | 8,636 |
| 短期借入金 | 14,534 | 15,124 | 18,750 | 8,777 | 17,475 | 13,199 |
| 未払金・未払費用 | 21,890 | 22,274 | 21,761 | 10,748 | 31,352 | 20,231 |
| その他流動負債 | 2,552 | 2,643 | 3,265 | 2,541 | 2,416 | 3,452 |
| 固定負債 | 245,086 | 248,966 | 248,760 | 132,397 | 257,591 | 247,153 |
| 長期借入金 | 185,897 | 187,825 | 187,619 | 93,373 | 194,686 | 180,584 |
| 役員借入金 | 35,616 | 36,521 | 36,515 | 24,851 | 32,732 | 40,655 |
| その他固定負債 | 23,573 | 24,620 | 24,625 | 14,173 | 30,173 | 25,914 |
| 特別法上の準備金 | 0 | 0 | 0 | 0 | 0 | 0 |
| 純資産計 | 49,622 | 54,541 | 61,704 | 18,733 | 54,878 | 57,361 |
| 資本金 | 8,612 | 10,245 | 10,498 | 7,730 | 9,784 | 6,740 |
| 剰余金 | 41,010 | 44,297 | 51,206 | 11,003 | 45,095 | 50,621 |
| 負債・純資産計 | 339,268 | 350,345 | 361,496 | 175,024 | 536,909 | 350,033 |

<単位：千円>

○3カ年経年及び規模別比較 (財務指標)

| 決算年 | H22 | H23 | H24 | | | 経常黒字 | | |
|---------------|-----|-------|--------|----------|--------|-------|-------|-------|
| | | | 北海道 | 北海道 | 北海道 | | | |
| 属性 | 北海道 | | 北海道 | | | 経常黒字 | | |
| サンプル数 | 58 | 58 | 成牛頭数別 | | | 47 | | |
| | | | 200頭未満 | 200-400頭 | 400頭以上 | | | |
| 規模当たり売上高 | 千円 | 803.6 | 757.7 | 771.1 | 961.8 | 824.8 | 690.2 | 765.4 |
| 規模当たり売上総利益 | 千円 | 139.1 | 139.6 | 148.7 | 156.5 | 141.6 | 152.1 | 131.9 |
| 規模当たり経常利益 | 千円 | 13.9 | 16.0 | 28.6 | 33.8 | 37.8 | 20.8 | 41.0 |
| 規模当たりキャッシュフロー | 千円 | 126.1 | 132.5 | 137.2 | 170.1 | 175.4 | 102.1 | 143.5 |
| 総資本経常利益率 | % | 1.2 | 1.5 | 2.6 | 2.6 | 3.0 | 2.3 | 4.0 |
| 自己資本経常利益率 | % | 8.3 | 9.5 | 15.5 | 24.4 | 20.0 | 10.8 | 24.5 |
| 売上高総利益率 | % | 17.3 | 18.4 | 19.3 | 16.3 | 17.2 | 22.0 | 17.2 |
| 売上高営業利益率 | % | -4.8 | -4.4 | -3.0 | -1.8 | -3.7 | -2.7 | -1.6 |
| 売上高経常利益率 | % | 1.7 | 2.1 | 3.7 | 3.5 | 4.6 | 3.0 | 5.4 |
| 売上高当期純利益率 | % | 0.7 | 1.4 | 2.7 | 3.3 | 4.3 | 1.1 | 3.9 |
| 売上高キャッシュフロー比率 | % | 15.7 | 17.5 | 17.8 | 17.7 | 21.3 | 14.8 | 18.7 |
| 総資本回転率 | 回 | 0.7 | 0.7 | 0.7 | 0.7 | 0.7 | 0.8 | 0.7 |
| 固定資産回転率 | 回 | 1.0 | 1.0 | 1.0 | 1.0 | 0.9 | 1.1 | 1.1 |
| 棚卸資産回転期間 | 月 | 0.5 | 0.5 | 0.7 | 0.8 | 0.7 | 0.7 | 0.6 |
| 売上高材料費率 | % | 44.2 | 44.1 | 45.1 | 42.7 | 45.5 | 45.4 | 45.7 |
| 売上高人件費率 | % | 15.7 | 15.6 | 15.2 | 15.0 | 14.6 | 15.8 | 14.3 |
| 売上高支払利息率 | % | 1.2 | 1.1 | 1.0 | 1.1 | 1.1 | 1.0 | 1.0 |
| 売上高借入金残高比率 | % | 84.2 | 82.8 | 80.3 | 78.5 | 88.7 | 73.5 | 73.9 |
| 当座比率 | % | 105.3 | 95.4 | 100.5 | 88.2 | 99.0 | 105.2 | 115.8 |
| 流動比率 | % | 215.5 | 204.7 | 203.3 | 198.3 | 206.8 | 201.4 | 233.4 |
| 自己資本比率 | % | 14.6 | 15.6 | 17.1 | 10.7 | 15.2 | 20.9 | 16.4 |
| 経常収支比率 | % | 117.2 | 118.8 | 119.8 | 118.1 | 122.1 | 118.4 | 121.7 |
| 借入金依存度 | % | 59.1 | 57.9 | 57.1 | 58.4 | 58.7 | 55.1 | 55.4 |
| 借入金支払利息率 | % | 1.4 | 1.3 | 1.3 | 1.3 | 1.2 | 1.3 | 1.4 |
| キャッシュフロー | 百万円 | 37.3 | 42.8 | 45.7 | 23.0 | 50.8 | 59.6 | 49.2 |
| 債務償還年数 | 年 | 3.0 | 2.8 | 2.7 | 2.6 | 2.6 | 2.9 | 2.4 |
| 売上高増加率 | % | 5.2 | 2.9 | 4.9 | 5.5 | 7.8 | 2.4 | 5.1 |
| 経常利益増加率 | % | -66.1 | 25.7 | 84.7 | 508.2 | 134.4 | 20.8 | 73.1 |
| 損益分岐点売上高 | 百万円 | 229.2 | 234.1 | 296.3 | 119.6 | 215.7 | 376.6 | 230.1 |
| 損益分岐点比率 | % | 96.3 | 95.5 | 91.9 | 91.8 | 90.2 | 93.5 | 87.7 |
| 限界利益率 | % | 46.7 | 47.1 | 46.0 | 43.0 | 46.7 | 46.2 | 43.7 |
| 付加価値 (日販方式) | 百万円 | 93.6 | 99.3 | 103.9 | 49.0 | 104.2 | 155.2 | 106.3 |
| 労働分配率 (労働生産性) | % | 40.0 | 38.6 | 37.6 | 39.9 | 33.5 | 41.0 | 35.4 |

*ハイフン (-) は分母がマイナスであるための計算不能値

平成24年農業経営動向分析 集計結果 (法人)
【第1位部門：酪農（都府県）】

○3カ年経年及び規模別比較（損益計算書）

| 決算年 属性 | H22 | H23 | H24 | | | | 經常黒字 |
|------------|---------|---------|---------|----------|---------|---------|---------|
| | 都府県 | 都府県 | 成牛頭数別 | | | 50 | |
| | | | 100頭未満 | 100-200頭 | 200頭以上 | | |
| サンプル数 | 74 | 74 | 74 | 25 | 32 | 17 | 50 |
| 成牛頭数(頭) | 147.1 | 147.5 | 150.1 | 66.6 | 138.0 | 295.8 | 167.1 |
| 売上高 | 144,382 | 147,413 | 152,057 | 70,650 | 137,577 | 299,029 | 168,830 |
| 売上原価 | 111,159 | 116,896 | 123,506 | 59,220 | 113,740 | 236,428 | 136,424 |
| 期首棚卸高 | 8,163 | 7,283 | 7,994 | 5,666 | 4,766 | 17,491 | 8,292 |
| 材料費 | 67,295 | 72,098 | 76,239 | 32,865 | 74,483 | 143,331 | 82,656 |
| 労務費 | 7,248 | 7,719 | 8,393 | 3,683 | 5,691 | 20,407 | 10,284 |
| 外注加工費 | 501 | 518 | 769 | 686 | 595 | 1,219 | 768 |
| 燃料動力費 | 4,250 | 4,600 | 4,788 | 3,244 | 3,798 | 8,924 | 5,487 |
| 賃借料・リース料 | 2,099 | 1,851 | 1,895 | 1,215 | 1,963 | 2,768 | 2,071 |
| 減価償却費 | 16,196 | 16,835 | 17,375 | 9,722 | 13,892 | 35,186 | 20,440 |
| その他(売上原価) | 17,277 | 18,867 | 19,849 | 9,700 | 19,129 | 36,132 | 21,866 |
| 他勘定振替高(△) | -6,006 | -6,580 | -6,957 | -3,778 | -7,227 | -11,123 | -6,924 |
| 当期仕入高 | 1,419 | 1,697 | 1,596 | 2,133 | 1,924 | 189 | 418 |
| 期末棚卸高(△) | -7,283 | -7,994 | -8,437 | -5,915 | -5,275 | -18,098 | -8,933 |
| 売上総利益 | 33,223 | 30,517 | 28,551 | 11,429 | 23,837 | 62,601 | 32,406 |
| 販売費・一般管理費 | 33,236 | 33,541 | 34,174 | 16,171 | 33,205 | 62,474 | 34,255 |
| 販売手数料 | 4,129 | 4,402 | 4,581 | 2,492 | 4,646 | 7,532 | 5,566 |
| 人件費 | 13,072 | 13,441 | 13,842 | 7,153 | 14,272 | 22,871 | 14,359 |
| 役員報酬 | 8,501 | 8,937 | 8,944 | 5,430 | 9,241 | 13,554 | 9,924 |
| 賃借料・リース料 | 1,048 | 1,010 | 1,039 | 114 | 715 | 3,007 | 930 |
| 租税公課 | 1,658 | 1,261 | 1,426 | 753 | 1,088 | 3,054 | 1,535 |
| 減価償却費 | 3,867 | 3,666 | 3,569 | 1,055 | 3,220 | 7,924 | 2,884 |
| その他(販売管理費) | 9,462 | 9,860 | 9,717 | 4,604 | 9,265 | 18,087 | 8,982 |
| 営業利益 | -13 | -3,023 | -5,624 | -4,742 | -9,368 | 127 | -1,849 |
| 営業外収益 | 14,002 | 11,778 | 12,203 | 6,463 | 12,876 | 19,375 | 13,483 |
| 営業外費用 | 2,591 | 2,600 | 2,390 | 1,300 | 1,703 | 5,286 | 2,762 |
| 支払利息・割引料 | 1,214 | 1,113 | 1,055 | 541 | 823 | 2,245 | 1,130 |
| 経常利益 | 11,398 | 6,155 | 4,189 | 421 | 1,806 | 14,215 | 8,871 |
| 特別損益 | -6,101 | -2,569 | -1,747 | -702 | -1,848 | -3,091 | -2,529 |
| 税引前当期純利益 | 5,297 | 3,586 | 2,442 | -281 | -43 | 11,124 | 6,341 |
| 法人税等 | 459 | 294 | 162 | 95 | 191 | 205 | 211 |
| 税引後当期純利益 | 4,838 | 3,292 | 2,280 | -376 | -234 | 10,918 | 6,131 |
| 減価償却前 | 24,901 | 23,793 | 23,225 | 10,401 | 16,878 | 54,028 | 29,454 |

<単位：千円>

○散布図（H24年の経営規模と經常利益）

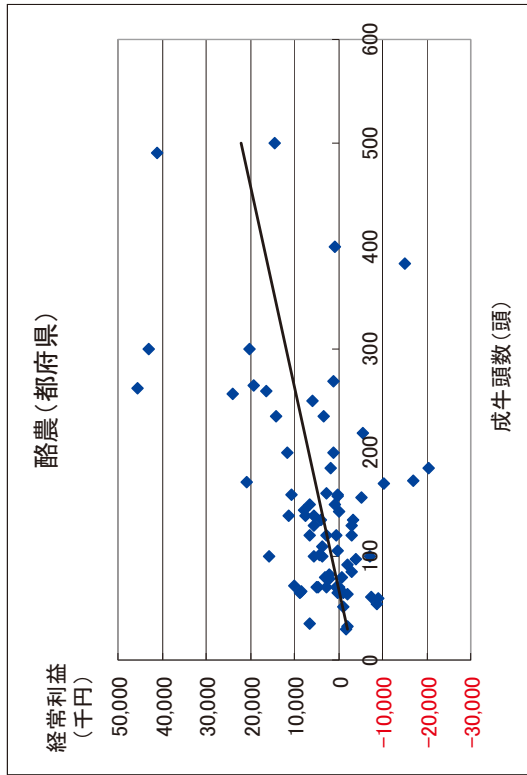

○単収・単価・技術指標値（H24年）

| | 単位 |
|----------|-------------------|
| 生乳(牛) | 9,133.3 kg/頭(経産牛) |
| 乳価 | 105.3 円/kg |
| 平均分娩間隔 | 14.0 月 |
| 平均更新産次 | 3.6 産 |
| 初妊牛購入単価 | 550.0 千円/頭 |
| 濃厚飼料購入単価 | 50.0 円/kg |
| 乳飼比 | 53.0 % |

平成24年農業経営動向分析 集計結果（法人）
【第1位部門：酪農（都府県）】

○3カ年経年及び規模別比較（貸借対照表）

| 決算年 | 属性 | 都府県 | 都府県 | H24 | | | 經常黒字 |
|----------------|----|---------|---------|---------|----------|---------|---------|
| | | | | 100頭未満 | 100-200頭 | 200頭以上 | |
| サンプル数 | | 74 | 74 | 25 | 32 | 17 | 50 |
| 資産計 | | 165,357 | 173,994 | 89,181 | 149,921 | 367,405 | 205,955 |
| 流動資産 | | 40,967 | 46,550 | 24,715 | 41,853 | 101,001 | 58,370 |
| 当座資産 | | 22,975 | 26,801 | 12,442 | 25,053 | 54,707 | 33,951 |
| 預預金 | | 15,337 | 18,731 | 9,141 | 17,215 | 38,767 | 24,556 |
| 売掛金 | | 7,316 | 7,949 | 3,301 | 7,655 | 15,824 | 9,238 |
| その他当座資産 | | 322 | 121 | 0 | 182 | 117 | 156 |
| 棚卸資産 | | 7,283 | 7,994 | 5,915 | 5,275 | 18,098 | 8,933 |
| 未収金・未収収益 | | 2,476 | 2,777 | 1,167 | 2,415 | 7,741 | 4,132 |
| その他流動資産 | | 8,244 | 8,989 | 5,191 | 9,118 | 20,485 | 11,370 |
| 貸倒引当金（△） | | -11 | -11 | -1 | -8 | -30 | -16 |
| 固定資産・繰延資産 | | 124,391 | 127,444 | 64,466 | 108,069 | 266,404 | 147,584 |
| 有形固定資産 | | 115,757 | 118,467 | 58,210 | 97,660 | 249,629 | 136,516 |
| 建物・構築物 | | 50,434 | 51,748 | 25,408 | 43,653 | 103,010 | 57,272 |
| 機械装置・運搬具 | | 13,263 | 13,293 | 8,151 | 11,035 | 24,083 | 14,790 |
| 果樹・家畜 | | 36,075 | 36,445 | 15,470 | 30,225 | 80,894 | 42,502 |
| 土地 | | 12,641 | 13,050 | 3,428 | 9,959 | 34,420 | 15,910 |
| その他有形固定資産 | | 3,345 | 3,930 | 5,752 | 2,788 | 7,222 | 6,042 |
| 無形固定資産・投資・繰延資産 | | 8,634 | 8,977 | 10,468 | 6,256 | 16,774 | 11,068 |
| 負債計 | | 140,197 | 145,540 | 86,302 | 132,148 | 271,904 | 155,214 |
| 流動負債 | | 34,567 | 35,080 | 36,715 | 38,285 | 65,835 | 40,279 |
| 買掛金 | | 7,513 | 7,016 | 3,570 | 6,275 | 15,808 | 8,773 |
| 短期借入金 | | 9,303 | 9,815 | 5,174 | 11,839 | 18,858 | 10,606 |
| 未払金・未払費用 | | 13,496 | 14,538 | 4,310 | 14,193 | 27,693 | 15,572 |
| その他流動負債 | | 4,255 | 3,711 | 4,008 | 1,848 | 3,476 | 5,328 |
| 固定負債 | | 105,630 | 110,460 | 112,051 | 93,863 | 206,069 | 114,935 |
| 長期借入金 | | 77,590 | 83,914 | 46,328 | 69,808 | 172,359 | 90,891 |
| 役員借入金 | | 22,912 | 21,777 | 22,110 | 20,807 | 21,862 | 17,851 |
| その他固定負債 | | 5,128 | 4,769 | 2,962 | 3,249 | 11,848 | 6,194 |
| 特別法上の準備金 | | 0 | 0 | 0 | 0 | 0 | 0 |
| 純資産計 | | 25,161 | 28,454 | 30,598 | 2,879 | 95,501 | 50,741 |
| 資本金 | | 8,094 | 8,055 | 8,028 | 3,727 | 16,946 | 8,912 |
| 剰余金 | | 17,066 | 20,399 | 22,570 | -848 | 78,554 | 41,829 |
| 負債・純資産計 | | 165,357 | 173,994 | 179,363 | 149,922 | 367,405 | 205,955 |

<単位：千円>

○3カ年経年及び規模別比較（財務指標）

| 決算年 | 属性 | 都府県 | 都府県 | H24 | | | 經常黒字 |
|---------------|-----|-------|-------|---------|----------|--------|---------|
| | | | | 100頭未満 | 100-200頭 | 200頭以上 | |
| サンプル数 | | 74 | 74 | 25 | 32 | 17 | 50 |
| 規模当たり売上高 | 千円 | 981.6 | 999.4 | 1,012.7 | 1,060.2 | 997.0 | 1,010.8 |
| 規模当たり売上総利益 | 千円 | 225.9 | 206.9 | 190.2 | 171.5 | 172.8 | 211.6 |
| 規模当たり経常利益 | 千円 | 77.5 | 41.7 | 27.9 | 6.3 | 13.1 | 48.1 |
| 規模当たりキャッシュフロー | 千円 | 169.3 | 161.3 | 154.7 | 156.1 | 122.3 | 176.3 |
| 総資本経常利益率 | % | 6.9 | 3.5 | 2.3 | 0.5 | 1.2 | 3.9 |
| 自己資本経常利益率 | % | 45.3 | 21.6 | 13.7 | 14.6 | 10.2 | 14.9 |
| 売上高総利益率 | % | 23.0 | 20.7 | 18.8 | 16.2 | 17.3 | 20.9 |
| 売上高営業利益率 | % | -0.0 | -2.1 | -3.7 | -6.7 | -6.8 | 0.0 |
| 売上高経常利益率 | % | 7.9 | 4.2 | 2.8 | 0.6 | 1.3 | 4.8 |
| 売上高当期純利益率 | % | 3.4 | 2.2 | 1.5 | -0.5 | -0.2 | 3.7 |
| 売上高キャッシュフロー比率 | % | 17.2 | 16.1 | 15.3 | 14.7 | 12.3 | 17.4 |
| 総資本回転率 | 回 | 0.9 | 0.8 | 0.8 | 0.8 | 0.9 | 0.8 |
| 固定資産回転率 | 回 | 1.2 | 1.2 | 1.2 | 1.1 | 1.3 | 1.1 |
| 棚卸資産回転期間 | 月 | 0.6 | 0.7 | 0.7 | 1.0 | 0.5 | 0.7 |
| 売上高材料費率 | % | 46.6 | 48.9 | 50.1 | 46.5 | 54.1 | 47.9 |
| 売上高人件費率 | % | 14.1 | 14.4 | 14.6 | 15.3 | 14.5 | 14.6 |
| 売上高支払利息率 | % | 0.8 | 0.8 | 0.7 | 0.8 | 0.6 | 0.7 |
| 売上高借入金残高比率 | % | 60.2 | 63.6 | 63.6 | 72.9 | 59.3 | 60.1 |
| 当座比率 | % | 66.5 | 76.4 | 75.2 | 83.5 | 65.4 | 84.3 |
| 流動比率 | % | 118.5 | 132.7 | 135.2 | 165.8 | 109.3 | 144.9 |
| 自己資本比率 | % | 15.2 | 16.4 | 17.1 | 3.2 | 11.9 | 26.0 |
| 経常収支比率 | % | 125.3 | 118.2 | 117.1 | 117.8 | 114.2 | 119.6 |
| 借入金依存度 | % | 52.5 | 53.9 | 53.9 | 57.8 | 54.5 | 49.3 |
| 借入金支払利息率 | % | 1.4 | 1.2 | 1.1 | 1.1 | 1.0 | 1.1 |
| キャッシュフロー | 百万円 | 24.9 | 23.8 | 23.2 | 10.4 | 16.9 | 29.5 |
| 債務償還年数 | 年 | 2.1 | 2.3 | 2.4 | 2.7 | 2.4 | 2.3 |
| 売上高増加率 | % | 2.9 | 2.1 | 3.2 | 3.2 | 5.1 | 4.1 |
| 経常利益増加率 | % | -10.3 | -46.0 | -31.9 | -73.9 | -65.2 | -8.4 |
| 損益分岐点売上高 | 百万円 | 120.7 | 134.3 | 142.9 | 69.7 | 133.3 | 270.1 |
| 損益分岐点比率 | % | 83.6 | 91.1 | 94.0 | 98.7 | 96.9 | 88.9 |
| 限界利益率 | % | 48.2 | 47.0 | 45.6 | 45.1 | 41.8 | 47.5 |
| 付加価値（日勤方式） | 百万円 | 58.0 | 53.2 | 52.9 | 24.7 | 43.6 | 111.9 |
| 労働分配率（労働生産性） | % | 35.1 | 39.8 | 42.0 | 43.8 | 45.8 | 38.7 |

*ハイフン（-）は分母がマイナスであるための計算不能値

平成24年農業経営動向分析 集計結果 (法人)
【第1位部門：肉用牛肥育】

○3カ年経年及び規模別比較 (損益計算書)

| 決算年 | H22 | | H23 | | H24 | | | |
|-------------|----------|----------|----------|----------|-----------|------------|----------|----|
| | 全国 | | 全国 | | 肉用種・飼養頭数別 | | 経常黒字 | |
| | 60 | 60 | 60 | 60 | 500頭未満 | 500-1000頭 | 1000頭以上 | |
| サンブ数 | 60 | 60 | 60 | 60 | 26 | 12 | 8 | 48 |
| 飼養頭数 (頭) | 1,106.0 | 1,214.7 | 1,256.9 | 231.6 | 667.3 | 4,330.6 | 1,406.6 | |
| 売上高 | 446,838 | 480,692 | 530,793 | 127,478 | 308,550 | 1,662,448 | 592,131 | |
| 売上原価 | 401,123 | 419,496 | 444,028 | 104,192 | 252,103 | 1,411,769 | 484,496 | |
| 期首棚卸高 | 379,751 | 408,406 | 435,935 | 122,530 | 240,728 | 1,642,687 | 482,581 | |
| 材料費 | 326,287 | 350,943 | 340,509 | 76,710 | 209,375 | 1,187,686 | 391,540 | |
| 労務費 | 14,644 | 15,210 | 15,966 | 2,531 | 5,666 | 75,886 | 19,159 | |
| 外注加工費 | 3,214 | 3,201 | 3,767 | 336 | 319 | 21,895 | 4,618 | |
| 燃料動力費 | 6,559 | 7,148 | 7,749 | 1,499 | 2,551 | 37,294 | 9,107 | |
| 賃借料・リース料 | 4,459 | 4,499 | 4,687 | 849 | 275 | 24,486 | 5,686 | |
| 減価償却費 | 10,972 | 11,316 | 10,519 | 2,781 | 6,962 | 37,770 | 12,008 | |
| その他 (売上原価) | 53,490 | 35,188 | 40,856 | 7,238 | 22,628 | 160,117 | 47,696 | |
| 他勘定振替高 (△) | -11,222 | -1,484 | -3,920 | -233 | -671 | -27,617 | -4,766 | |
| 当期仕入高 | 21,376 | 21,004 | 23,698 | 13,798 | -1 | 50,650 | 28,736 | |
| 期末棚卸高 (△) | -408,406 | -435,935 | -435,738 | -123,847 | -235,729 | -1,799,085 | -511,868 | |
| 売上総利益 | 45,715 | 61,196 | 86,766 | 23,286 | 56,447 | 250,679 | 107,635 | |
| 販売費・一般管理費 | 58,313 | 62,363 | 69,739 | 29,238 | 58,651 | 177,157 | 80,820 | |
| 販売手数料 | 9,661 | 10,018 | 10,644 | 5,204 | 7,908 | 24,333 | 12,070 | |
| 人件費 | 16,207 | 16,402 | 17,432 | 10,949 | 21,483 | 24,694 | 19,430 | |
| 役員報酬 | 7,433 | 7,303 | 7,941 | 7,553 | 9,801 | 9,889 | 8,658 | |
| 賃借料・リース料 | 1,695 | 1,767 | 1,506 | 206 | 1,737 | 2,691 | 1,534 | |
| 租税公課 | 1,751 | 2,241 | 2,113 | 601 | 1,281 | 8,226 | 2,548 | |
| 減価償却費 | 5,762 | 6,095 | 8,331 | 2,011 | 4,101 | 28,011 | 10,303 | |
| その他 (販売管理費) | 23,236 | 25,839 | 29,714 | 10,267 | 22,142 | 89,203 | 34,936 | |
| 営業利益 | -12,598 | -1,167 | 17,026 | -5,961 | -2,203 | 73,522 | 26,815 | |
| 営業外収益 | 40,526 | 34,926 | 40,220 | 17,999 | 43,478 | 84,903 | 46,902 | |
| 営業外費用 | 9,571 | 10,551 | 10,180 | 1,812 | 2,228 | 46,630 | 12,030 | |
| 支払利息・割引料 | 6,030 | 6,003 | 6,110 | 1,465 | 2,170 | 27,045 | 6,942 | |
| 経常利益 | 18,357 | 23,208 | 47,066 | 10,236 | 39,047 | 111,795 | 61,687 | |
| 特別損益 | 1,703 | 393 | 1,497 | 3,499 | -618 | -5,713 | -1,214 | |
| 税引前当期純利益 | 20,060 | 23,601 | 48,563 | 13,735 | 38,429 | 106,082 | 60,473 | |
| 法人税等 | 1,408 | 2,575 | 5,852 | 1,972 | 10,910 | 13,851 | 7,071 | |
| 税引後当期純利益 | 18,651 | 21,026 | 42,711 | 11,763 | 27,519 | 92,231 | 53,401 | |
| 減価償却前 | 35,386 | 38,437 | 61,561 | 16,555 | 38,581 | 158,012 | 75,712 | |

<単位：千円>

○散布図 (H24年の経営規模と経常利益)

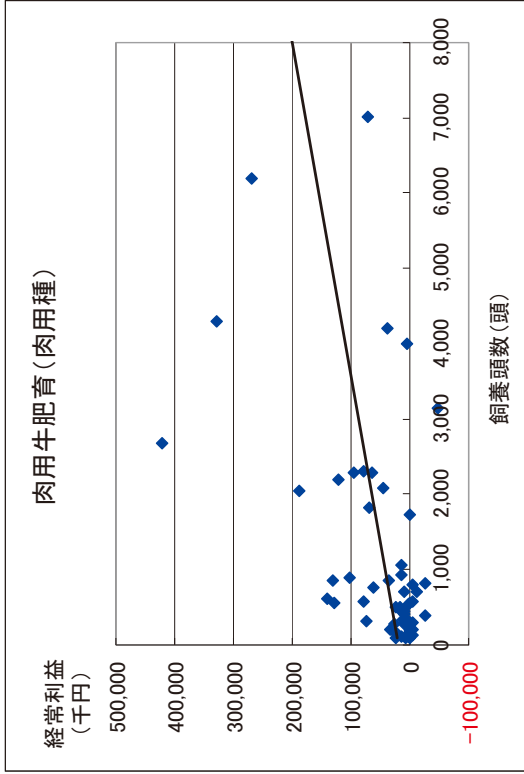

○単収・単価・技術指標値 (H24年)

| | 単位 |
|-----------|----------------|
| 肥育牛 | 0.56 頭 (出高/肥育) |
| 出荷単価 | 726.9 千円/頭 |
| 素牛導入月齢 | 10.0 月 |
| 素牛購入単価 | 392.5 千円/頭 |
| 肥育牛出荷月齢 | 29.6 月 |
| 肥育牛出荷体重 | 680.0 kg/頭 |
| 枝肉ランクA4以上 | 64.4 % |
| 濃厚飼料購入単価 | 50.0 円/kg |

平成24年農業経営動向分析 集計結果 (法人)
【第1位部門：肉用牛肥育】

○3カ年経年及び規模別比較 (貸借対照表)

| 決算年 | H22 | H23 | H24 | | | |
|----------------|---------|---------|---------|-----------|-----------|-----------|
| | | | 全国 | 60 | 12 | 8 |
| 属性 | 全国 | | | 肉用種・飼養頭数別 | | |
| | 60 | 60 | 60 | 500頭未満 | 500-1000頭 | 1000頭以上 |
| サンプル数 | 60 | 60 | 60 | 26 | 12 | 8 |
| 資産計 | 726,282 | 834,932 | 868,804 | 211,411 | 536,393 | 3,139,315 |
| 流動資産 | 544,298 | 642,121 | 659,270 | 165,262 | 416,312 | 2,346,469 |
| 当座資産 | 61,098 | 94,330 | 108,507 | 29,637 | 101,093 | 195,485 |
| 預預金 | 51,719 | 84,518 | 95,975 | 24,621 | 91,986 | 156,107 |
| 売掛金 | 8,825 | 9,176 | 10,686 | 4,153 | 4,323 | 35,516 |
| その他当座資産 | 554 | 636 | 1,846 | 863 | 4,783 | 3,863 |
| 棚卸資産 | 408,406 | 435,935 | 435,738 | 123,847 | 235,729 | 1,799,085 |
| 未収金・未収収益 | 7,211 | 32,653 | 22,374 | 3,338 | 7,564 | 51,076 |
| その他流動資産 | 67,625 | 79,290 | 92,747 | 8,457 | 72,020 | 301,153 |
| 貸倒引当金 (△) | -40 | -86 | -95 | -17 | -93 | -329 |
| 固定資産・繰延資産 | 181,983 | 192,811 | 209,534 | 46,149 | 120,082 | 792,846 |
| 有形固定資産 | 161,899 | 172,756 | 186,923 | 40,616 | 99,508 | 698,705 |
| 建物・構築物 | 94,103 | 99,267 | 106,374 | 21,260 | 49,461 | 415,702 |
| 機械装置・運搬具 | 12,121 | 11,521 | 12,404 | 4,164 | 7,533 | 45,234 |
| 果樹・家畜 | 13,254 | 15,675 | 16,825 | 4,092 | 11,567 | 62,777 |
| 土地 | 37,533 | 39,941 | 46,979 | 10,058 | 30,372 | 153,717 |
| その他有形固定資産 | 4,889 | 6,353 | 4,342 | 1,041 | 575 | 2,1276 |
| 無形固定資産・投資・繰延資産 | 20,084 | 20,055 | 22,610 | 5,533 | 20,574 | 94,140 |
| 負債計 | 533,879 | 621,789 | 613,438 | 155,403 | 295,727 | 2,456,720 |
| 流動負債 | 175,660 | 223,862 | 212,084 | 47,416 | 82,839 | 875,535 |
| 買掛金 | 33,541 | 39,844 | 34,529 | 7,913 | 26,208 | 106,615 |
| 短期借入金 | 110,005 | 130,248 | 124,197 | 29,919 | 30,543 | 572,485 |
| 未払金・未払費用 | 13,112 | 14,313 | 16,610 | 4,747 | 12,648 | 29,673 |
| その他流動負債 | 19,002 | 39,456 | 36,749 | 4,837 | 13,441 | 166,763 |
| 固定負債 | 358,219 | 397,927 | 401,354 | 107,987 | 212,888 | 1,581,184 |
| 長期借入金 | 303,643 | 343,738 | 345,978 | 84,850 | 160,079 | 1,406,925 |
| 役員借入金 | 43,148 | 44,285 | 42,553 | 20,144 | 41,130 | 116,168 |
| その他固定負債 | 11,428 | 9,903 | 12,823 | 2,993 | 11,678 | 58,092 |
| 特別法上の準備金 | 0 | 0 | 0 | 0 | 0 | 0 |
| 純資産計 | 192,403 | 213,143 | 255,365 | 56,008 | 240,667 | 682,595 |
| 資本金 | 9,705 | 9,705 | 9,708 | 5,343 | 4,287 | 14,563 |
| 剰余金 | 182,698 | 203,439 | 245,658 | 50,665 | 236,380 | 668,033 |
| 負債・純資産計 | 726,282 | 834,932 | 868,804 | 211,411 | 536,394 | 3,139,315 |

<単位：千円>

○3カ年経年及び規模別比較 (財務指標)

| 決算年 | H22 | H23 | H24 | | | |
|---------------|-----|-------|-------|-----------|-----------|---------|
| | | | 全国 | 60 | 12 | 8 |
| 属性 | 全国 | | | 肉用種・飼養頭数別 | | |
| | 60 | 60 | 60 | 500頭未満 | 500-1000頭 | 1000頭以上 |
| サンプル数 | 60 | 60 | 60 | 26 | 12 | 8 |
| 規模当たり売上高 | 千円 | 404.0 | 395.7 | 422.3 | 550.5 | 462.4 |
| 規模当たり売上総利益 | 千円 | 41.3 | 50.4 | 69.0 | 100.6 | 84.6 |
| 規模当たり経常利益 | 千円 | 16.6 | 19.1 | 37.4 | 44.2 | 58.5 |
| 規模当たりキャッシュフロー | 千円 | 31.6 | 31.5 | 48.6 | 71.5 | 57.8 |
| 総資本経常利益率 | % | 2.5 | 2.8 | 5.4 | 4.8 | 7.3 |
| 自己資本経常利益率 | % | 9.5 | 10.9 | 18.3 | 16.2 | 16.4 |
| 売上高総利益率 | % | 10.2 | 12.7 | 16.3 | 18.3 | 15.1 |
| 売上高営業利益率 | % | -2.8 | -0.2 | 3.2 | -4.7 | -0.7 |
| 売上高経常利益率 | % | 4.1 | 4.8 | 8.9 | 8.0 | 12.7 |
| 売上高当期純利益率 | % | 4.2 | 4.4 | 8.0 | 9.2 | 5.5 |
| 売上高キャッシュフロー比率 | % | 7.8 | 8.0 | 11.5 | 13.0 | 12.5 |
| 総資本回転率 | 回 | 0.6 | 0.6 | 0.6 | 0.6 | 0.5 |
| 固定資産回転率 | 回 | 2.5 | 2.5 | 2.5 | 2.8 | 2.1 |
| 棚卸資産回転期間 | 月 | 11.0 | 10.9 | 9.9 | 11.7 | 9.2 |
| 売上高材料費率 | % | 73.0 | 73.0 | 64.2 | 60.2 | 67.9 |
| 売上高人件費率 | % | 6.9 | 6.6 | 6.3 | 10.6 | 8.8 |
| 売上高支払利息率 | % | 1.3 | 1.2 | 1.2 | 1.1 | 0.7 |
| 売上高借入金残高比率 | % | 92.6 | 98.6 | 89.3 | 90.0 | 61.8 |
| 当座比率 | % | 34.8 | 42.1 | 51.2 | 62.5 | 122.0 |
| 流動比率 | % | 309.9 | 286.8 | 310.9 | 348.5 | 502.6 |
| 自己資本比率 | % | 26.5 | 25.5 | 29.4 | 26.5 | 44.9 |
| 経常収支比率 | % | 106.4 | 103.4 | 110.8 | 109.5 | 114.9 |
| 借入金依存度 | % | 57.0 | 56.8 | 54.5 | 54.3 | 35.5 |
| 借入金支払利息率 | % | 1.5 | 1.3 | 1.3 | 1.3 | 1.1 |
| キャッシュフロー | 百万円 | 35.0 | 38.3 | 61.1 | 16.6 | 38.6 |
| 債務償還年数 | 年 | 9.2 | 9.3 | 5.9 | 3.9 | 2.5 |
| 売上高増加率 | % | 15.1 | 7.6 | 10.4 | 11.5 | 17.7 |
| 経常利益増加率 | % | 93.6 | 26.4 | 102.8 | 208.9 | 663.7 |
| 損益分岐点売上高 | 百万円 | 377.1 | 379.6 | 324.0 | 91.7 | 189.2 |
| 損益分岐点比率 | % | 84.4 | 79.0 | 61.0 | 71.9 | 61.3 |
| 限界利益率 | % | 26.3 | 23.0 | 22.8 | 28.6 | 32.7 |
| 付加価値 (日額方式) | 百万円 | 81.0 | 88.0 | 115.7 | 31.7 | 83.0 |
| 労働分配率 (労働生産性) | % | 38.1 | 35.9 | 28.9 | 42.5 | 32.7 |

*ハイフン (-) は分母がマイナスであるための計算不能値

平成24年農業経営動向分析 集計結果 (法人)
【第1位部門：養豚一貫】

○3カ年経年及び規模別比較 (損益計算書)

| 決算年 属性 | H22 | | H23 | | H24 | | |
|-------------|---------|---------|---------|---------|---------|----------|---------|
| | 全国 | | 全国 | | 繁殖雌頭数別 | | |
| | 114 | 114 | 114 | 114 | 250頭未満 | 250-500頭 | 500頭以上 |
| サンブル数 | 114 | 114 | 114 | 114 | 50 | 28 | 36 |
| 繁殖雌豚頭数 (頭) | 470.8 | 474.4 | 476.4 | 330.3 | 149.8 | 1,043.5 | 579.2 |
| 売上高 | 345,507 | 358,736 | 366,875 | 251,197 | 113,186 | 809,193 | 450,913 |
| 売上原価 | 276,883 | 294,907 | 303,612 | 202,589 | 89,606 | 679,418 | 368,564 |
| 期首棚卸高 | 72,315 | 58,199 | 68,460 | 39,188 | 21,240 | 156,811 | 79,390 |
| 材料費 | 159,812 | 176,561 | 180,013 | 133,417 | 61,862 | 380,352 | 221,428 |
| 労務費 | 23,582 | 25,164 | 26,021 | 14,481 | 5,061 | 64,109 | 31,732 |
| 外注加工費 | 1,521 | 1,430 | 1,088 | 230 | 487 | 2,590 | 2,316 |
| 燃料動力費 | 11,827 | 12,846 | 13,787 | 3,752 | 3,752 | 30,907 | 16,120 |
| 賃借料・リース料 | 3,167 | 3,313 | 2,948 | 1,215 | 1,397 | 6,560 | 3,184 |
| 減価償却費 | 18,050 | 18,755 | 18,732 | 15,228 | 5,265 | 40,162 | 21,915 |
| その他 (売上原価) | 21,672 | 42,731 | 37,658 | 24,413 | 9,399 | 87,209 | 50,067 |
| 他勘定振替高 (△) | -1,781 | -1,752 | -1,577 | -417 | -27 | -4,632 | -1,854 |
| 当期仕入高 | 24,918 | 26,121 | 26,434 | 4,365 | 2,317 | 77,093 | 24,981 |
| 期末棚卸高 (△) | -58,199 | -68,460 | -69,951 | -39,408 | -20,963 | -161,744 | -80,715 |
| 売上総利益 | 68,623 | 63,830 | 63,263 | 48,609 | 23,580 | 129,776 | 82,350 |
| 販売費・一般管理費 | 65,900 | 64,353 | 67,933 | 57,593 | 31,051 | 127,201 | 76,355 |
| 販売手数料 | 15,137 | 15,097 | 15,781 | 14,154 | 6,546 | 29,871 | 17,359 |
| 人件費 | 21,937 | 21,257 | 21,648 | 19,476 | 11,446 | 37,506 | 24,099 |
| 役員報酬 | 12,396 | 12,365 | 11,761 | 13,570 | 7,854 | 15,778 | 12,201 |
| 賃借料・リース料 | 970 | 864 | 910 | 1,199 | 361 | 1,448 | 918 |
| 租税公課 | 2,193 | 1,887 | 1,948 | 1,467 | 815 | 3,895 | 2,552 |
| 減価償却費 | 3,825 | 3,151 | 3,723 | 3,105 | 1,403 | 7,427 | 4,148 |
| その他 (販売管理費) | 21,838 | 22,098 | 23,924 | 18,192 | 10,480 | 47,054 | 27,278 |
| 営業利益 | 2,723 | -523 | -4,670 | -8,984 | -7,471 | 2,575 | 5,995 |
| 営業外収益 | 8,601 | 10,943 | 15,883 | 14,058 | 7,706 | 28,658 | 18,292 |
| 営業外費用 | 3,918 | 4,100 | 5,508 | 3,585 | 1,089 | 13,140 | 7,301 |
| 支払利息・割引料 | 2,680 | 2,400 | 2,249 | 465 | 1,520 | 5,294 | 2,811 |
| 経常利益 | 7,406 | 6,320 | 5,705 | 1,489 | -854 | 18,093 | 16,986 |
| 特別損益 | -975 | -1,507 | -749 | 396 | 396 | -327 | -1,096 |
| 税引前当期純利益 | 6,431 | 4,813 | 4,956 | 1,162 | -458 | 15,425 | 15,890 |
| 法人税等 | 2,245 | 2,194 | 1,469 | 532 | 219 | 3,934 | 2,527 |
| 税引後当期純利益 | 4,186 | 2,619 | 3,487 | 630 | -676 | 11,491 | 13,363 |
| 減価償却前 | 26,061 | 24,525 | 25,942 | 18,963 | 5,992 | 59,079 | 39,427 |

<単位：千円>

○散布図 (H24年の経営規模と経常利益)

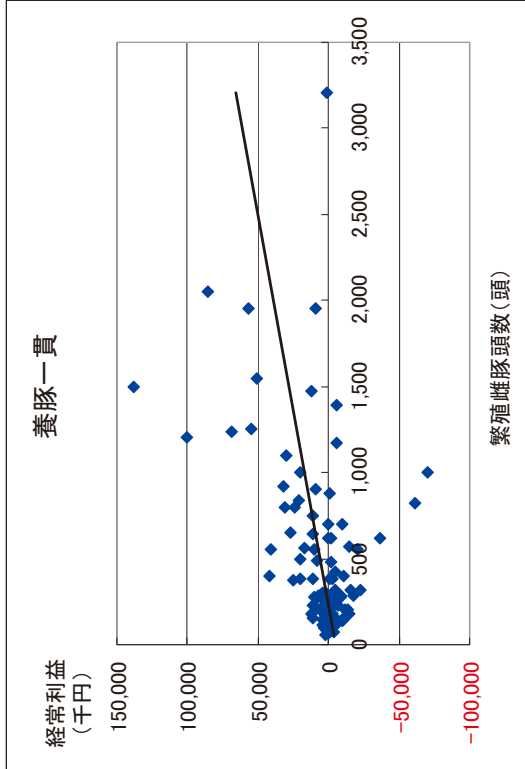

○単収・単価・技術指標値 (H24年)

| | 単位 |
|-----------|----------------|
| 肥育豚 | 21.2 頭 (出高/母豚) |
| 出荷単価 | 31.4 千円/頭 |
| 年間分娩回数 | 2.3 回 |
| 母豚1頭当分娩頭数 | 23.2 頭/年 |
| 母豚購入単価 | 67.5 千円/頭 |
| 平均肥育豚出荷日齢 | 183.0 日 |
| 平均肥育豚出荷体重 | 114.1 kg/頭 |
| 上物率 | 60.0 % |
| 飼料要求率 | 3.3 - |
| 購入飼料単価 | 45.0 円/kg |

平成24年農業経営動向分析 集計結果（法人）
【第1位部門：養豚一貫】

○3カ年経年及び規模別比較（貸借対照表）

| 決算年 | 属性 | H22 | | H23 | | H24 | | | 経常黒字 |
|----------------|----------------|---------|---------|---------|--------|---------|----------|---------|------|
| | | 全国 | 114 | 114 | 114 | 250頭未満 | 250-500頭 | 500頭以上 | |
| 資産計 | サンプル数 | 114 | 114 | 114 | 50 | 28 | 36 | 65 | |
| 流動資産 | 流動資産 | 321,623 | 336,969 | 348,827 | 93,653 | 223,285 | 800,878 | 422,542 | |
| 当座資産 | 当座資産 | 135,587 | 148,239 | 155,513 | 43,143 | 95,492 | 358,266 | 195,496 | |
| 預類金 | 預類金 | 47,705 | 50,755 | 55,003 | 16,541 | 39,106 | 120,787 | 72,695 | |
| 売掛金 | 売掛金 | 38,237 | 40,673 | 45,242 | 14,624 | 32,871 | 97,388 | 60,877 | |
| その他当座資産 | その他当座資産 | 8,532 | 8,985 | 8,733 | 1,889 | 6,175 | 20,229 | 10,318 | |
| 棚卸資産 | 棚卸資産 | 935 | 1,098 | 1,029 | 28 | 61 | 3,170 | 1,500 | |
| 未収金・未収収益 | 未収金・未収収益 | 58,199 | 68,460 | 69,951 | 20,963 | 39,408 | 161,744 | 80,715 | |
| その他流動資産 | その他流動資産 | 3,355 | 4,346 | 6,952 | 1,011 | 3,851 | 17,615 | 7,909 | |
| 貸倒引当金(△) | 貸倒引当金(△) | 26,383 | 24,732 | 23,666 | 4,633 | 13,157 | 58,273 | 34,272 | |
| 固定資産・繰延資産 | 固定資産・繰延資産 | -55 | -54 | -58 | -5 | -30 | -154 | -95 | |
| 有形固定資産 | 有形固定資産 | 186,037 | 188,730 | 193,314 | 50,510 | 127,792 | 442,612 | 227,046 | |
| 建物・構築物 | 建物・構築物 | 171,656 | 172,658 | 177,184 | 44,651 | 111,754 | 412,147 | 207,499 | |
| 機械装置・運搬具 | 機械装置・運搬具 | 114,704 | 112,258 | 116,800 | 35,282 | 86,962 | 253,228 | 133,386 | |
| 果樹・家畜 | 果樹・家畜 | 15,450 | 14,902 | 14,222 | 4,009 | 10,899 | 30,991 | 16,631 | |
| 土地 | 土地 | 5,486 | 5,602 | 5,464 | 722 | 1,549 | 15,094 | 6,667 | |
| その他有形固定資産 | その他有形固定資産 | 31,842 | 30,927 | 31,637 | 2,941 | 10,605 | 87,850 | 43,477 | |
| 無形固定資産・投資・繰延資産 | 無形固定資産・投資・繰延資産 | 4,174 | 8,969 | 9,061 | 1,697 | 1,739 | 24,984 | 7,337 | |
| 負債計 | 負債計 | 14,381 | 16,072 | 16,130 | 5,859 | 16,039 | 30,466 | 19,547 | |
| 流動負債 | 流動負債 | 272,501 | 284,764 | 293,023 | 87,521 | 175,585 | 669,783 | 339,374 | |
| 買掛金 | 買掛金 | 86,411 | 89,594 | 99,900 | 24,238 | 40,341 | 251,310 | 111,004 | |
| 短期借入金 | 短期借入金 | 33,292 | 35,852 | 38,155 | 10,185 | 16,711 | 93,682 | 39,242 | |
| 未払金・未払費用 | 未払金・未払費用 | 32,357 | 32,598 | 38,314 | 7,283 | 13,693 | 100,562 | 39,391 | |
| その他流動負債 | その他流動負債 | 13,910 | 13,616 | 14,812 | 4,960 | 7,688 | 34,036 | 18,608 | |
| 固定負債 | 固定負債 | 6,852 | 7,529 | 8,618 | 1,809 | 2,249 | 23,030 | 13,764 | |
| 長期借入金 | 長期借入金 | 186,090 | 195,170 | 193,036 | 63,283 | 134,888 | 418,473 | 228,216 | |
| 役員借入金 | 役員借入金 | 153,250 | 162,567 | 161,068 | 40,728 | 112,937 | 365,643 | 192,925 | |
| その他固定負債 | その他固定負債 | 26,459 | 26,124 | 25,285 | 19,560 | 20,218 | 37,176 | 26,076 | |
| 特別法上の準備金 | 特別法上の準備金 | 6,381 | 6,479 | 6,683 | 2,995 | 1,732 | 15,654 | 9,215 | |
| 純資産計 | 純資産計 | 0 | 0 | 88 | 0 | 357 | 0 | 154 | |
| 資本金 | 資本金 | 49,122 | 52,205 | 55,813 | 6,152 | 47,699 | 131,096 | 83,168 | |
| 剰余金 | 剰余金 | 17,123 | 17,798 | 18,163 | 7,331 | 16,220 | 34,718 | 20,836 | |
| 負債・純資産計 | 負債・純資産計 | 31,999 | 34,407 | 37,650 | -1,179 | 31,479 | 96,378 | 62,332 | |
| | | 321,623 | 336,969 | 348,836 | 93,673 | 223,285 | 800,878 | 422,542 | |

<単位：千円>

○3カ年経年及び規模別比較（財務指標）

| 決算年 | 属性 | H22 | | H23 | | H24 | | | 経常黒字 |
|-----|---------------|-----|-------|-------|-------|--------|----------|--------|------|
| | | 全国 | 114 | 114 | 114 | 250頭未満 | 250-500頭 | 500頭以上 | |
| 規模 | サンプル数 | 114 | 114 | 114 | 50 | 28 | 36 | 65 | |
| 売上高 | 規模当たり売上高 | 千円 | 733.8 | 756.2 | 770.2 | 755.6 | 760.6 | 778.4 | |
| 利益 | 規模当たり売上総利益 | 千円 | 145.8 | 134.5 | 132.8 | 157.4 | 147.2 | 142.2 | |
| 当座 | 規模当たり経常利益 | 千円 | 15.7 | 13.3 | 12.0 | -5.7 | 4.5 | 17.3 | |
| のり | 規模当たりキャッシュフロー | 千円 | 55.3 | 51.7 | 54.4 | 40.0 | 57.4 | 68.0 | |
| 収益性 | 総資本経常利益率 | % | 2.3 | 1.9 | 1.6 | -0.9 | 0.7 | 2.3 | |
| | 自己資本経常利益率 | % | 15.1 | 12.1 | 10.2 | -13.9 | 3.1 | 13.8 | |
| | 売上高総利益率 | % | 19.9 | 17.8 | 17.2 | 20.8 | 19.4 | 16.0 | |
| | 売上高営業利益率 | % | 0.8 | -0.1 | -1.3 | -6.6 | 0.3 | 1.3 | |
| | 売上高経常利益率 | % | 2.1 | 1.8 | 1.6 | -0.8 | 0.6 | 2.2 | |
| | 売上高当期純利益率 | % | 1.2 | 0.7 | 1.0 | -0.6 | 0.3 | 1.4 | |
| | 売上高キャッシュフロー比率 | % | 7.5 | 6.8 | 7.1 | 5.3 | 7.5 | 7.3 | |
| | 総資本回転率 | 回 | 1.1 | 1.1 | 1.1 | 1.2 | 1.1 | 1.0 | |
| | 固定資産回転率 | 回 | 1.9 | 1.9 | 1.9 | 2.2 | 2.0 | 1.8 | |
| | 棚卸資産回転期間 | 月 | 2.0 | 2.3 | 2.3 | 2.2 | 1.9 | 2.4 | |
| | 売上高材料費率 | % | 46.3 | 49.2 | 49.1 | 54.7 | 53.1 | 47.0 | |
| | 売上高人件費率 | % | 13.2 | 12.9 | 13.0 | 14.6 | 13.5 | 12.6 | |
| | 売上高支払利息率 | % | 0.8 | 0.7 | 0.6 | 0.4 | 0.6 | 0.7 | |
| | 売上高借入金残高比率 | % | 54.4 | 55.0 | 55.1 | 42.4 | 50.4 | 58.6 | |
| | 当座比率 | % | 55.2 | 56.7 | 55.1 | 68.2 | 96.9 | 48.1 | |
| | 流動比率 | % | 156.9 | 165.5 | 155.7 | 178.0 | 236.7 | 142.6 | |
| | 自己資本比率 | % | 15.3 | 15.5 | 16.0 | 6.6 | 21.4 | 16.4 | |
| | 経常収支比率 | % | 109.5 | 107.4 | 108.7 | 106.4 | 106.9 | 110.4 | |
| | 借入金依存度 | % | 58.5 | 58.6 | 57.9 | 51.3 | 56.7 | 56.1 | |
| | 借入金支払利息率 | % | 1.4 | 1.2 | 1.1 | 1.0 | 1.2 | 1.1 | |
| | キャッシュフロー | 百万円 | 26.0 | 24.5 | 25.9 | 6.0 | 19.0 | 59.1 | |
| | 債務償還年数 | 年 | 4.6 | 5.0 | 5.0 | 3.0 | 3.2 | 6.2 | |
| | 売上高増加率 | % | 5.1 | 3.8 | 2.3 | -0.5 | 1.5 | 3.0 | |
| | 経常利益増加率 | % | - | -14.7 | -9.7 | -183.6 | -57.2 | 13.9 | |
| | 損益分岐点売上高 | 百万円 | 325.8 | 343.2 | 352.5 | 115.4 | 247.6 | 763.5 | |
| | 損益分岐点比率 | % | 94.3 | 95.7 | 96.1 | 101.9 | 98.6 | 94.4 | |
| | 限界利益率 | % | 37.7 | 40.6 | 39.8 | 39.1 | 41.0 | 39.6 | |
| | 付加価値(日勤方式) | 百万円 | 84.4 | 83.8 | 84.6 | 25.3 | 59.7 | 186.2 | |
| | 労働分配率(労働生産性) | % | 53.9 | 55.4 | 56.4 | 65.3 | 56.9 | 54.6 | |

*ハイフン(-)は分母がマイナスであるための計算不能値

平成24年農業経営動向分析 集計結果（法人）
【第1位部門：採卵鶏】

○3ヵ年経年及び規模別比較（損益計算書）

| 決算年 | 属性 | H22 | | H23 | | H24 | | | |
|------------|----|---------|---------|---------|---------|---------|-----------|-----------|-----------|
| | | 全国 | 54 | 全国 | 54 | 全国 | 100千羽未満 | 100-300千羽 | 300千羽以上 |
| サンプル数 | | 54 | 54 | 54 | 54 | 26 | 15 | 13 | 25 |
| 飼養羽数（千羽） | | 2,183 | 2,244 | 2,285 | 450 | 176.9 | 655.1 | 360.9 | 360.9 |
| 売上高 | | 692,543 | 718,882 | 718,107 | 134,594 | 579,498 | 2,045,068 | 1,127,268 | 1,127,268 |
| 売上原価 | | 564,372 | 600,321 | 606,985 | 102,698 | 473,832 | 1,769,195 | 937,936 | 937,936 |
| 期首棚卸高 | | 19,216 | 7,282 | 11,098 | 5,374 | 10,868 | 22,810 | 10,280 | 10,280 |
| 材料費 | | 429,224 | 463,881 | 447,310 | 86,459 | 291,723 | 1,348,535 | 691,731 | 691,731 |
| 労務費 | | 38,585 | 38,715 | 38,768 | 3,389 | 34,897 | 113,991 | 55,286 | 55,286 |
| 外注加工費 | | 1,253 | 1,305 | 1,576 | 178 | 1,948 | 3,944 | 1,923 | 1,923 |
| 燃料動力費 | | 12,140 | 13,385 | 14,256 | 1,337 | 12,201 | 42,464 | 21,103 | 21,103 |
| 賃借料・リース料 | | 3,560 | 2,905 | 2,766 | 105 | 1,181 | 9,915 | 4,138 | 4,138 |
| 減価償却費 | | 22,710 | 22,599 | 22,330 | 1,590 | 17,326 | 69,581 | 33,565 | 33,565 |
| その他（売上原価） | | 34,221 | 48,413 | 67,477 | 6,973 | 84,053 | 169,359 | 113,072 | 113,072 |
| 他勘定振替高（△） | | 0 | 0 | 0 | 0 | 0 | 0 | 0 | 0 |
| 当期仕入高 | | 10,746 | 12,933 | 13,500 | 2,989 | 32,431 | 12,679 | 17,201 | 17,201 |
| 期末棚卸高（△） | | -7,282 | -11,098 | -12,095 | -5,696 | -12,795 | -24,084 | -10,362 | -10,362 |
| 売上総利益 | | 128,172 | 118,561 | 111,123 | 31,897 | 105,666 | 275,872 | 189,332 | 189,332 |
| 販売費・一般管理費 | | 112,744 | 121,159 | 118,755 | 40,144 | 112,720 | 282,941 | 176,529 | 176,529 |
| 販売手数料 | | 7,328 | 7,694 | 8,469 | 271 | 3,523 | 30,572 | 15,099 | 15,099 |
| 人件費 | | 35,453 | 40,632 | 37,771 | 17,154 | 32,965 | 84,548 | 49,460 | 49,460 |
| 役員報酬 | | 11,663 | 13,629 | 14,015 | 6,322 | 15,148 | 28,093 | 17,890 | 17,890 |
| 賃借料・リース料 | | 3,870 | 3,399 | 3,565 | 3,057 | 5,060 | 2,858 | 4,087 | 4,087 |
| 租税公課 | | 3,122 | 3,786 | 2,948 | 1,065 | 3,099 | 6,539 | 4,460 | 4,460 |
| 減価償却費 | | 17,792 | 17,035 | 17,077 | 4,137 | 14,803 | 45,581 | 30,358 | 30,358 |
| その他（販売管理費） | | 45,179 | 48,613 | 48,925 | 14,460 | 53,269 | 112,842 | 73,065 | 73,065 |
| 営業利益 | | 15,428 | -2,598 | -7,632 | -8,248 | -7,054 | -7,068 | 12,803 | 12,803 |
| 営業外収益 | | 17,235 | 40,476 | 23,584 | 6,912 | 11,428 | 70,953 | 34,222 | 34,222 |
| 営業外費用 | | 18,624 | 18,053 | 13,731 | 2,163 | 5,300 | 46,596 | 21,406 | 21,406 |
| 支払利息・割引料 | | 5,675 | 5,372 | 4,535 | 946 | 2,092 | 14,534 | 6,811 | 6,811 |
| 経常利益 | | 14,039 | 19,826 | 2,220 | -3,499 | -926 | 17,289 | 25,619 | 25,619 |
| 特別損益 | | -689 | -488 | -723 | 21 | -52 | -2,987 | -3,928 | -3,928 |
| 税引前当期純利益 | | 13,350 | 19,338 | 1,497 | -3,478 | -978 | 14,302 | 21,692 | 21,692 |
| 法人税等 | | 4,193 | 7,057 | 4,428 | 51 | 3,524 | 14,224 | 9,167 | 9,167 |
| 税引後当期純利益 | | 9,157 | 12,281 | -2,931 | -3,529 | -4,502 | 78 | 12,524 | 12,524 |
| 減価償却前 | | 49,658 | 51,915 | 36,476 | 2,198 | 27,627 | 115,241 | 76,447 | 76,447 |

<単位：千円>

○散布図（H24年の経営規模と経常利益）

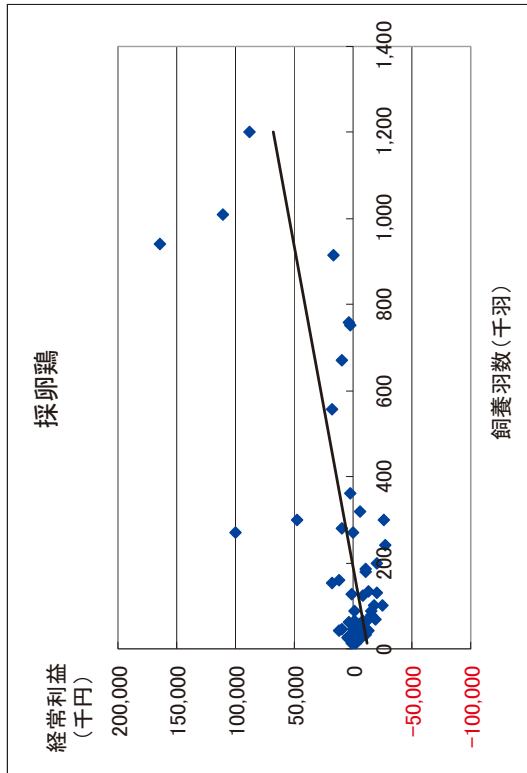

○単収・単価・技術指標値（H24年）

| | 単位 |
|--------|---------------|
| 鶏卵 | 17.3 kg/羽（成鶏） |
| 卵価 | 166.6 円/kg |
| ヒナ導入日齢 | 120.0 日 |
| ヒナ購入単価 | 738.2 円/羽 |
| 産卵期間 | 18.0 月 |
| 飼料要求率 | 2.2 - |
| 購入飼料単価 | 41.9 円/kg |

平成24年農業経営動向分析 集計結果 (法人)
【第1位部門：採卵鶏】

○3カ年経年及び規模別比較 (貸借対照表)

| 決算年 | 属性 | H22 | | H23 | | H24 | | 経常黒字 | |
|----------------|----------------|---------|---------|---------|---------|---------|-----------|---------|----|
| | | 全国 | 54 | 54 | 54 | 全国 | 54 | | 54 |
| 資産計 | サンプル数 | 54 | 54 | 54 | 54 | 26 | 15 | 13 | 25 |
| 流動資産 | 流動資産 | 561,412 | 577,454 | 596,191 | 92,637 | 439,224 | 1,784,416 | 967,718 | |
| 当座資産 | 当座資産 | 209,233 | 221,141 | 234,768 | 32,527 | 154,244 | 732,160 | 391,884 | |
| 預類金 | 預類金 | 140,120 | 160,510 | 164,058 | 26,149 | 88,486 | 527,075 | 278,445 | |
| 売掛金 | 売掛金 | 94,216 | 112,199 | 111,850 | 19,784 | 51,044 | 366,145 | 196,577 | |
| その他当座資産 | その他当座資産 | 45,814 | 48,001 | 51,551 | 6,345 | 35,111 | 160,930 | 82,868 | |
| 棚卸資産 | 棚卸資産 | 90 | 310 | 657 | 20 | 2,331 | 0 | 0 | |
| 未収金・未収収益 | 未収金・未収収益 | 7,282 | 11,098 | 12,095 | 5,696 | 12,795 | 24,084 | 10,362 | |
| その他流動資産 | その他流動資産 | 5,464 | 3,552 | 8,497 | -729 | 10,711 | 24,397 | 13,641 | |
| 貸倒引当金 (△) | 貸倒引当金 (△) | 47,450 | 46,065 | 50,265 | 1,428 | 42,584 | 156,799 | 89,680 | |
| 固定資産・繰延資産 | 固定資産・繰延資産 | -83 | -84 | -147 | -16 | -333 | -194 | -244 | |
| 有形固定資産 | 有形固定資産 | 361,178 | 356,313 | 361,424 | 60,109 | 284,980 | 1,052,256 | 575,834 | |
| 建物・構築物 | 建物・構築物 | 334,827 | 329,495 | 336,127 | 46,528 | 269,037 | 992,738 | 536,114 | |
| 機械装置・運搬具 | 機械装置・運搬具 | 177,109 | 175,209 | 183,936 | 24,650 | 135,974 | 557,850 | 308,682 | |
| 果樹・家畜 | 果樹・家畜 | 57,743 | 48,519 | 47,953 | 10,284 | 32,571 | 141,041 | 71,801 | |
| 土地 | 土地 | 47 | 231 | 1,475 | 0 | 5,312 | 0 | 3,187 | |
| その他有形固定資産 | その他有形固定資産 | 90,264 | 92,593 | 93,872 | 10,073 | 91,784 | 263,877 | 138,516 | |
| 無形固定資産・投資・繰延資産 | 無形固定資産・投資・繰延資産 | 9,665 | 12,943 | 8,891 | 1,521 | 3,396 | 29,969 | 13,927 | |
| 負債計 | 負債計 | 26,351 | 26,818 | 25,296 | 13,581 | 15,943 | 59,518 | 39,720 | |
| 流動負債 | 流動負債 | 497,037 | 499,454 | 520,835 | 108,165 | 370,405 | 1,519,747 | 805,825 | |
| 買掛金 | 買掛金 | 183,056 | 183,897 | 200,423 | 24,004 | 129,072 | 635,587 | 326,275 | |
| 短期借入金 | 短期借入金 | 79,749 | 86,788 | 100,140 | 17,410 | 87,801 | 279,836 | 148,055 | |
| 未払金・未払費用 | 未払金・未払費用 | 61,817 | 53,406 | 54,987 | 2,642 | 13,490 | 207,559 | 101,807 | |
| その他流動負債 | その他流動負債 | 22,899 | 20,895 | 26,196 | 2,967 | 21,100 | 78,534 | 42,226 | |
| 固定負債 | 固定負債 | 18,592 | 22,807 | 19,100 | 985 | 6,680 | 69,659 | 34,187 | |
| 長期借入金 | 長期借入金 | 313,981 | 315,557 | 320,412 | 84,160 | 241,333 | 884,160 | 479,550 | |
| 役員借入金 | 役員借入金 | 278,311 | 281,917 | 286,055 | 40,188 | 222,148 | 851,528 | 443,644 | |
| その他固定負債 | その他固定負債 | 29,338 | 28,024 | 28,976 | 39,485 | 15,875 | 23,077 | 28,402 | |
| 特別法上の準備金 | 特別法上の準備金 | 6,331 | 5,615 | 5,380 | 4,487 | 3,310 | 9,554 | 7,504 | |
| 純資産計 | 純資産計 | 0 | 0 | 0 | 0 | 0 | 0 | 0 | |
| 資本金 | 資本金 | 64,375 | 78,000 | 75,357 | -15,528 | 68,819 | 264,669 | 161,893 | |
| 剰余金 | 剰余金 | 18,645 | 19,942 | 20,312 | 4,923 | 22,347 | 48,742 | 29,670 | |
| 負債・純資産計 | 負債・純資産計 | 457,300 | 58,058 | 55,045 | -20,451 | 46,473 | 215,927 | 132,222 | |
| | | 561,412 | 577,454 | 596,191 | 92,637 | 439,224 | 1,784,416 | 967,718 | |

<単位：千円>

○3カ年経年及び規模別比較 (財務指標)

| 決算年 | 属性 | H22 | | H23 | | H24 | | 経常黒字 | |
|-----|---------------|-----|---------|---------|---------|---------|---------|---------|---------|
| | | 全国 | 54 | 54 | 54 | 全国 | 54 | | 54 |
| 高橋 | サンプル数 | 54 | 54 | 54 | 54 | 26 | 15 | 13 | 25 |
| 千羽 | 規模当たり売上高 | 千円 | 3,171.9 | 3,204.0 | 3,142.5 | 2,990.5 | 3,275.4 | 3,121.9 | 3,123.1 |
| 羽 | 規模当たり売上総利益 | 千円 | 587.0 | 528.4 | 486.3 | 708.7 | 597.2 | 421.1 | 524.5 |
| 当 | 規模当たり経常利益 | 千円 | 64.3 | 88.4 | 9.7 | -77.7 | -5.2 | 26.4 | 71.0 |
| り | 規模当たりキャッシュフロー | 千円 | 226.3 | 231.4 | 159.1 | 48.8 | 156.2 | 175.2 | 211.1 |
| の | 総資本経常利益率 | % | 2.5 | 3.4 | 0.4 | -3.8 | -0.2 | 1.0 | 2.6 |
| 利 | 自己資本経常利益率 | % | 21.8 | 25.4 | 2.9 | - | -1.3 | 6.5 | 15.8 |
| 益 | 売上高総利益率 | % | 18.5 | 16.5 | 15.5 | 23.7 | 18.2 | 13.5 | 16.8 |
| 率 | 売上高営業利益率 | % | 2.2 | -0.4 | -1.1 | -6.1 | -1.2 | -0.3 | 1.1 |
| 性 | 売上高経常利益率 | % | 2.0 | 2.8 | 0.3 | -2.6 | -0.2 | 0.8 | 2.3 |
| | 売上高当期純利益率 | % | 1.3 | 1.7 | -0.4 | -2.6 | -0.8 | 0.0 | 1.1 |
| | 売上高キャッシュフロー比率 | % | 7.1 | 7.2 | 5.1 | 1.6 | 4.8 | 5.6 | 6.8 |
| | 総資本回転率 | 回 | 1.2 | 1.2 | 1.2 | 1.5 | 1.3 | 1.1 | 1.2 |
| | 固定資産回転率 | 回 | 1.9 | 2.0 | 2.0 | 2.2 | 2.0 | 1.9 | 2.0 |
| | 棚卸資産回転期間 | 月 | 0.1 | 0.2 | 0.2 | 0.5 | 0.3 | 0.1 | 0.1 |
| | 売上高材料費率 | % | 62.0 | 64.5 | 62.3 | 64.2 | 50.3 | 65.9 | 61.4 |
| | 売上高人件費率 | % | 10.7 | 11.0 | 10.7 | 15.3 | 11.7 | 9.7 | 9.3 |
| | 売上高支払利息率 | % | 0.8 | 0.7 | 0.6 | 0.7 | 0.4 | 0.7 | 0.6 |
| | 売上高借入金残高比率 | % | 49.4 | 46.9 | 47.7 | 33.8 | 40.7 | 51.8 | 48.4 |
| | 当座比率 | % | 76.5 | 87.3 | 81.9 | 108.9 | 68.6 | 82.9 | 85.3 |
| | 流動比率 | % | 109.4 | 120.3 | 117.1 | 135.5 | 119.5 | 115.2 | 120.1 |
| | 自己資本比率 | % | 11.5 | 13.5 | 12.6 | -16.8 | 15.7 | 14.8 | 16.7 |
| | 経常収支比率 | % | 107.6 | 109.7 | 106.8 | 101.6 | 105.9 | 107.9 | 108.9 |
| | 借入金依存度 | % | 60.9 | 58.4 | 57.5 | 49.1 | 53.6 | 59.4 | 56.4 |
| | 借入金支払利息率 | % | 1.7 | 1.6 | 1.3 | 2.1 | 0.9 | 1.4 | 1.2 |
| | キャッシュフロー | 百万円 | 49.4 | 51.9 | 36.4 | 2.2 | 27.6 | 114.8 | 76.2 |
| | 債務償還年数 | 年 | 4.8 | 4.2 | 5.8 | 4.3 | 5.5 | 6.0 | 4.6 |
| | 売上高増加率 | % | 7.1 | 3.8 | -0.1 | -4.2 | 2.9 | -0.5 | -0.8 |
| | 経常利益増加率 | % | 12.1 | 41.2 | -88.8 | -288.2 | -105.4 | -70.7 | -42.8 |
| | 損益分岐点売上高 | 百万円 | 649.8 | 656.3 | 711.5 | 145.3 | 581.7 | 1,989.8 | 1,054.2 |
| | 損益分岐点比率 | % | 93.8 | 91.3 | 99.1 | 108.0 | 100.4 | 97.3 | 93.5 |
| | 限界利益率 | % | 32.8 | 31.7 | 33.8 | 32.7 | 41.9 | 31.3 | 35.1 |
| | 付加価値 (日販方式) | 百万円 | 146.7 | 156.4 | 133.9 | 28.0 | 111.7 | 371.2 | 216.7 |
| | 労働分配率 (労働生産性) | % | 50.5 | 50.7 | 57.2 | 73.4 | 60.8 | 53.5 | 48.3 |

*ハイフン (-) は分母がマイナスであるための計算不能値

平成24年農業経営動向分析 集計結果 (法人)
【第1位部門：プロライナー】

○3カ年経年比較 (損益計算書)

| 決算年 | H22 | | H23 | | H24 | |
|-------------|---------|---------|---------|---------|---------|------|
| | 18 | 18 | 18 | 18 | 18 | 8 |
| 飼養羽数 (千羽) | 167.9 | 174.2 | 170.5 | 106.5 | 106.5 | 8 |
| 売上高 | 382,004 | 388,847 | 426,286 | 211,773 | 211,773 | 経常黒字 |
| 売上原価 | 367,484 | 370,497 | 406,134 | 189,078 | 189,078 | |
| 期首棚卸高 | 20,667 | 16,728 | 19,116 | 3,642 | 3,642 | |
| 材料費 | 262,307 | 261,215 | 291,512 | 150,994 | 150,994 | |
| 労務費 | 24,755 | 25,765 | 28,434 | 7,419 | 7,419 | |
| 外注加工費 | 1,182 | 1,256 | 1,446 | 856 | 856 | |
| 燃料動力費 | 11,013 | 11,269 | 12,613 | 6,636 | 6,636 | |
| 賃借料・リース料 | 2,863 | 3,268 | 5,715 | 1,256 | 1,256 | |
| 減価償却費 | 11,470 | 10,959 | 11,639 | 3,063 | 3,063 | |
| その他 (売上原価) | 41,941 | 50,309 | 49,883 | 20,005 | 20,005 | |
| 他勘定振登高 (△) | -1,598 | -224 | 224 | 0 | 0 | |
| 当期仕入高 | 9,613 | 9,068 | 7,974 | 0 | 0 | |
| 期末棚卸高 (△) | -16,728 | -19,116 | -22,421 | -4,792 | -4,792 | |
| 売上総利益 | 14,520 | 18,350 | 20,152 | 22,694 | 22,694 | |
| 販売費・一般管理費 | 29,709 | 29,147 | 29,802 | 19,684 | 19,684 | |
| 販売手数料 | 1,144 | 1,179 | 1,143 | 2,331 | 2,331 | |
| 人件費 | 14,018 | 13,732 | 13,646 | 10,950 | 10,950 | |
| [役員報酬] | 8,748 | 8,485 | 8,556 | 9,915 | 9,915 | |
| 賃借料・リース料 | 1,108 | 1,563 | 1,466 | 364 | 364 | |
| 租税公課 | 1,016 | 1,293 | 1,476 | 312 | 312 | |
| 減価償却費 | 717 | 682 | 922 | 265 | 265 | |
| その他 (販売管理費) | 11,707 | 10,697 | 11,149 | 5,462 | 5,462 | |
| 営業利益 | -15,189 | -10,797 | -9,650 | 3,011 | 3,011 | |
| 営業外収益 | 4,555 | 8,846 | 5,385 | 3,406 | 3,406 | |
| 営業外費用 | 2,670 | 2,585 | 2,632 | 342 | 342 | |
| 支払利息・割引料 | 2,066 | 1,954 | 1,956 | 342 | 342 | |
| 経常利益 | -13,305 | -4,536 | -6,898 | 6,074 | 6,074 | |
| 特別損益 | -2 | 7,147 | 2,719 | -9,245 | -9,245 | |
| 税引前当期純利益 | -13,306 | 2,610 | -4,179 | -3,171 | -3,171 | |
| 法人税等 | 331 | 695 | 388 | 639 | 639 | |
| 税引後当期純利益 | -13,637 | 1,915 | -4,566 | -3,810 | -3,810 | |
| 減価償却前 | -1,451 | 13,557 | 7,995 | -482 | -482 | |

<単位：千円>

○3カ年経年比較 (貸借対照表)

| 決算年 | H22 | | H23 | | H24 | |
|----------------|---------|---------|---------|--------|--------|------|
| | 18 | 18 | 18 | 18 | 18 | 8 |
| 資産計 | 202,494 | 215,409 | 208,121 | 64,323 | 64,323 | 経常黒字 |
| 流動資産 | 73,449 | 81,049 | 82,341 | 29,802 | 29,802 | |
| 当座資産 | 43,508 | 49,536 | 44,494 | 21,537 | 21,537 | |
| 預預金 | 12,371 | 19,230 | 16,738 | 11,034 | 11,034 | |
| 売掛金 | 28,000 | 28,467 | 26,436 | 10,502 | 10,502 | |
| その他当座資産 | 3,138 | 1,840 | 1,320 | 0 | 0 | |
| 棚卸資産 | 16,728 | 19,116 | 22,421 | 4,792 | 4,792 | |
| 未収金・未収収益 | 1,464 | 2,467 | 4,639 | 1,475 | 1,475 | |
| その他流動資産 | 11,779 | 9,964 | 10,806 | 1,998 | 1,998 | |
| 貸倒引当金 (△) | -30 | -34 | -19 | 0 | 0 | |
| 固定資産・繰延資産 | 129,046 | 134,361 | 125,780 | 34,521 | 34,521 | |
| 有形固定資産 | 119,162 | 124,285 | 116,243 | 27,464 | 27,464 | |
| 建物・構築物 | 58,499 | 61,310 | 56,222 | 16,472 | 16,472 | |
| 機械装置・運搬具 | 14,799 | 15,131 | 13,509 | 3,944 | 3,944 | |
| 果樹・家畜 | 0 | 0 | 0 | 0 | 0 | |
| 土地 | 40,385 | 40,433 | 40,482 | 6,559 | 6,559 | |
| その他有形固定資産 | 5,479 | 7,411 | 6,029 | 490 | 490 | |
| 無形固定資産・投資・繰延資産 | 9,884 | 10,076 | 9,537 | 7,056 | 7,056 | |
| 負債計 | 201,933 | 213,002 | 210,432 | 49,056 | 49,056 | |
| 流動負債 | 87,227 | 75,289 | 86,179 | 21,432 | 21,432 | |
| 買掛金 | 47,726 | 40,464 | 44,503 | 11,747 | 11,747 | |
| 短期借入金 | 17,030 | 15,993 | 20,491 | 2,199 | 2,199 | |
| 未払金・未払費用 | 9,347 | 10,248 | 13,294 | 3,929 | 3,929 | |
| その他流動負債 | 13,124 | 8,584 | 7,891 | 3,557 | 3,557 | |
| 固定負債 | 114,706 | 137,713 | 124,253 | 27,625 | 27,625 | |
| 長期借入金 | 99,454 | 125,430 | 114,148 | 16,675 | 16,675 | |
| 役員借入金 | 8,978 | 6,509 | 6,196 | 9,784 | 9,784 | |
| その他固定負債 | 6,274 | 5,774 | 3,910 | 1,166 | 1,166 | |
| 特別法上の準備金 | 0 | 0 | 0 | 0 | 0 | |
| 純資産計 | 562 | 2,408 | -2,312 | 15,266 | 15,266 | |
| 資本金 | 10,672 | 10,672 | 10,672 | 6,500 | 6,500 | |
| 剰余金 | -10,111 | -8,265 | -12,984 | 8,766 | 8,766 | |
| 負債・純資産計 | 202,494 | 215,409 | 208,121 | 64,323 | 64,323 | |

<単位：千円>

○3カ年経年比較 (財務指標)

| 決算年 | H22 | | H23 | | H24 | |
|---------------|-----|----------|---------|---------|---------|---------|
| | 18 | 18 | 18 | 18 | 18 | 8 |
| 規模当たり売上高 | 千円 | 2,275.0 | 2,231.8 | 2,500.5 | 1,988.5 | 1,988.5 |
| 規模当たり売上総利益 | 千円 | 86.5 | 105.3 | 118.2 | 213.1 | 213.1 |
| 規模当たり経常利益 | 千円 | -79.2 | -26.0 | -40.5 | 57.0 | 57.0 |
| 規模当たりキャッシュフロー | 千円 | -9.1 | 77.8 | 46.3 | -6.6 | -6.6 |
| 総資本経常利益率 | % | -6.6 | -2.1 | -3.3 | 9.4 | 9.4 |
| 自己資本経常利益率 | % | -2,369.0 | -188.4 | - | 39.8 | 39.8 |
| 売上高総利益率 | % | 3.8 | 4.7 | 4.7 | 10.7 | 10.7 |
| 売上高営業利益率 | % | -4.0 | -2.8 | -2.3 | 1.4 | 1.4 |
| 売上高経常利益率 | % | -3.5 | -1.2 | -1.6 | 2.9 | 2.9 |
| 売上高当期純利益率 | % | -3.6 | 0.5 | -1.1 | -1.8 | -1.8 |
| 売上高キャッシュフロー比率 | % | -0.4 | 3.5 | 1.9 | -0.3 | -0.3 |
| 総資本回転率 | 回 | 1.9 | 1.8 | 2.0 | 3.3 | 3.3 |
| 固定資産回転率 | 回 | 3.0 | 2.9 | 3.4 | 6.7 | 6.7 |
| 棚卸資産回転期間 | 月 | 0.5 | 0.6 | 0.6 | 0.3 | 0.3 |
| 売上高材料費率 | % | 68.7 | 67.2 | 68.4 | 71.3 | 71.3 |
| 売上高人件費率 | % | 10.2 | 10.2 | 9.9 | 8.7 | 8.7 |
| 売上高支払利息率 | % | 0.5 | 0.5 | 0.5 | 0.2 | 0.2 |
| 売上高借入金残高比率 | % | 30.5 | 36.4 | 31.6 | 8.9 | 8.9 |
| 当座比率 | % | 49.9 | 65.8 | 51.6 | 100.5 | 100.5 |
| 流動比率 | % | 84.2 | 107.7 | 95.5 | 139.1 | 139.1 |
| 自己資本比率 | % | 0.3 | 1.1 | -1.1 | 23.7 | 23.7 |
| 経常収支比率 | % | 100.3 | 99.8 | 101.5 | 105.6 | 105.6 |
| 借入金依存度 | % | 57.5 | 65.7 | 64.7 | 29.3 | 29.3 |
| 借入金支払利息率 | % | 1.8 | 1.4 | 1.5 | 1.8 | 1.8 |
| キャッシュフロー | 百万円 | -1.5 | 13.6 | 7.9 | -0.7 | -0.7 |
| 債務償還年数 | 年 | 17.2 | 6.2 | 8.4 | 1.1 | 1.1 |
| 売上高増加率 | % | 0.0 | 1.8 | 9.6 | -0.9 | -0.9 |
| 経常利益増加率 | % | - | - | - | -17.3 | -17.3 |
| 損益分岐点売上高 | 百万円 | 4,350.0 | 405.3 | 452.2 | 187.6 | 187.6 |
| 損益分岐点比率 | % | 1,139.0 | 104.2 | 106.1 | 88.6 | 88.6 |
| 限界利益率 | % | 25.1 | 27.5 | 26.6 | 25.2 | 25.2 |
| 付加価値 (日銀方式) | 百万円 | 460.0 | 56.3 | 59.9 | 30.7 | 30.7 |
| 労働分配率 (労働生産性) | % | 84.4 | 70.2 | 70.2 | 59.8 | 59.8 |

*ハイフン (-) は分母がマイナスであるための計算不能値

4 分析結果

【 第1位部門：稲作 】

1 業界動向

- ・ 24年産の水稻の作柄は、全国の10a当たり収量が540kg（作況指数102）となり、前年産（533kg/10a）と比べわずかに増加した。このうち九州では24年産の作況指数が97のやや不良となったものの、北海道における作況指数が107となったのをはじめ、中四国以東のほとんどの都道府県で平年並み以上となった。
- ・ 24年産の品質は、1等米比率が78.3%（25年3月31日現在）となり、前年産の1等米比率（80.8%）と比べてやや低下したものの、ほぼ平年並みの水準となった。
- ・ 24年産の米価は、23年産米の在庫水準が低かったことに加え、東日本大震災（以降、「震災」と記載）の影響を懸念した集荷競争があったこと等により、前年産に比べて高い価格で推移した。また、JA系統の米の集荷強化により、24年産の概算金も前年産に比べて1,000円～4,000円程度引き上げられた。

2 決算分析

<単位：百万円>

| | | 個人 | | | | | | 法人 | | |
|-------|------------|-------|-------|-------|-------|-------|-------|-------|-------|-------|
| | | 北海道 | | | 都府県 | | | 全国 | | |
| | | H23 | H24 | (前年比) | H23 | H24 | (前年比) | H23 | H24 | (前年比) |
| 経営規模等 | 水稻作付面積(ha) | 13.3 | 13.4 | 0.9% | 11.1 | 11.7 | 5.4% | 26.2 | 28.1 | 7.3% |
| | 単収(kg/10a) | 545.5 | 564.3 | 3.4% | 493.9 | 500.0 | 1.2% | 496.3 | 505.0 | 1.8% |
| | 単価(円/kg) | 198.2 | 228.7 | 15.4% | 200.0 | 223.6 | 11.8% | 231.0 | 242.5 | 5.0% |
| 収支実績 | 売上高 | 27.1 | 28.1 | 3.5% | 23.4 | 25.4 | 8.5% | 53.0 | 57.4 | 8.3% |
| | 利益 | 12.4 | 12.6 | 1.7% | 7.2 | 7.8 | 8.6% | 8.3 | 8.9 | 6.9% |
| | 償却前利益 | 12.6 | 12.7 | 1.3% | 10.3 | 11.2 | 8.0% | 13.5 | 14.4 | 7.2% |

- (注) 1. H23年の単収・単価は「平成23年農業経営動向分析結果」より引用した
 2. 法人の単収・単価は都府県のデータを採用した
 3. 利益＝〔個人〕農家所得（専従者給与控除前）、〔法人〕経常利益
 4. 償却前利益＝〔個人〕農家所得（専従者給与控除前）＋減価償却費、〔法人〕経常利益＋減価償却費

- ・ H24年の水稻作付面積は、北海道でほぼ前年並みだった一方、都府県や法人ではやや増加した。
- ・ H24年の単収は、北海道、都府県ともにわずかに増加した。単価は、米価の値上がりにより、北海道、都府県とも上昇した。
- ・ H24年の収支実績は、単収・単価の上昇等により、個人、法人とも増収増益となった。

【 第1位部門：北海道畑作 】

1 業界動向

- ・ 24年産の作柄は、小麦、大豆、春植え馬鈴薯、てん菜の4品目全てで前年を上回った。また、小麦、大豆、てん菜については、平年（過去7カ年のうち、最高と最低を除いた5カ年の平均）も上回った。
- ・ 24年産の小麦（民間流通麦）の入札価格は前年産に比べ1割程度低い価格で落札された。また、24年産の大豆の入札取引価格は前年産に比べ若干下落した。

2 決算分析

<単位:百万円>

| | | 個人 | | | 法人 | | | |
|-------|------------|-------|--------|-------|------|------|--------|------|
| | | 北海道 | | | 北海道 | | | |
| | | H23 | H24 | (前年比) | H23 | H24 | (前年比) | |
| 経営規模等 | 経営耕地面積(ha) | 38.0 | 38.1 | 0.3% | 70.7 | 72.7 | 2.9% | |
| | 単収(kg/10a) | 479.4 | 500.2 | 4.3% | - | - | - | (小麦) |
| | | 237.5 | 227.7 | -4.1% | - | - | - | (大豆) |
| | 単価(円/kg) | 42.2 | 45.5 | 7.8% | - | - | - | (小麦) |
| 102.0 | | 83.3 | -18.3% | - | - | - | (大豆) | |
| 収支実績 | 売上高 | 37.5 | 39.8 | 6.3% | 64.9 | 71.0 | 9.3% | |
| | 利益 | 10.6 | 11.8 | 11.4% | 2.9 | 7.9 | 170.8% | |
| | 償却前利益 | 11.4 | 12.6 | 11.1% | 7.3 | 13.2 | 80.1% | |

- (注) 1. H23年の単収・単価は「平成23年農業経営動向分析結果」より引用した
 2. 利益＝〔個人〕農家所得(専従者給与控除前)、〔法人〕経常利益
 3. 償却前利益＝〔個人〕農家所得(専従者給与控除前)＋減価償却費、〔法人〕経常利益＋減価償却費

- ・ H24年の経営耕地面積は、個人がほぼ前年並みの一方、法人がわずかに増加した。
- ・ H24年の単収は、小麦が増加した一方、大豆が減少した。単価は、小麦が上昇した一方、大豆が下落した。
- ・ H24年の収支実績は、個人、法人とも増収増益となった。

【 第 1 位部門：果樹 】

1 業界動向

- ・ 24 年産のみかんは、裏年による入荷減に加え、食味が良好だったため、価格は前年産に比べ高値で推移した。
- ・ 24 年産のりんごは、不作で単価高だった前年産に比べ、市場取扱量が 1～2 割増、価格は 2 割安で推移した。但し、価格の水準は平年並み。

2 決算分析

＜単位：百万円＞

| | | 個人 | | | | | | | | | 法人 | | |
|-------|---------------|------|------|-------|-------|-------|-------|-------|-------|-------|------|------|--------|
| | | 全国 | | | | | | | | | 全国 | | |
| | | | | | かんきつ類 | | | りんご | | | | | |
| | | H23 | H24 | (前年比) | H23 | H24 | (前年比) | H23 | H24 | (前年比) | H23 | H24 | (前年比) |
| 経営規模等 | 1位品目作付面積 (ha) | 2.4 | 2.5 | 1.9% | 3.2 | 3.3 | 2.3% | 2.3 | 2.4 | 2.7% | 10.0 | 10.2 | 1.9% |
| | 単収 (kg/10a) | - | - | - | 2,102 | 2,185 | 3.9% | 1,692 | 1,814 | 7.2% | - | - | - |
| | 単価 (円/kg) | - | - | - | 153.1 | 163.7 | 6.9% | 238.0 | 248.8 | 4.5% | - | - | - |
| 収支実績 | 売上高 | 14.8 | 15.8 | 7.2% | 13.2 | 14.2 | 7.5% | 15.0 | 16.1 | 7.4% | 43.4 | 47.8 | 10.1% |
| | 利益 | 4.7 | 5.5 | 15.0% | 4.2 | 4.5 | 7.8% | 4.7 | 6.0 | 27.6% | -1.1 | 3.4 | 黒字転換 |
| | 償却前利益 | 6.2 | 6.9 | 11.9% | 5.5 | 5.9 | 6.3% | 5.8 | 7.1 | 23.1% | 2.8 | 7.6 | 172.3% |

- (注) 1. H23年の単収・単価は「平成23年農業経営動向分析結果」より引用した
 2. かんきつ類の単収・単価はみかんの単収・単価を採用した
 3. 利益＝〔個人〕農家所得(専従者給与控除前)、〔法人〕経常利益
 4. 償却前利益＝〔個人〕農家所得(専従者給与控除前)＋減価償却費、〔法人〕経常利益＋減価償却費

- ・ H24 年の作付面積は、個人、法人ともわずかに増加した。
- ・ H24 年の単収は、かんきつ類(みかん)、りんごともやや増加した。単価は、かんきつ類(みかん)、りんごともやや上昇した。
- ・ H24 年の収支実績は、個人、法人とも増収増益となった。

【 第1位部門：露地野菜 】

1 業界動向

- ・ H24年の指定野菜（14品目）の市場価格は、ほぼ前年並みで推移した。
- ・ たまねぎは主産地である北海道において生育が順調で、北海道産の出荷が始まった10月以降は価格が下落した。
- ・ H24年の生鮮野菜の輸入量は、たまねぎが中国での不作等による価格上昇で輸入量が減少した。

2 決算分析

<単位：百万円>

| | | 個人 | | | | | | | | | 法人 | | |
|-------|---------------|------|------|--------|-------|-------|--------|------|------|-------|-------|-------|--------|
| | | 北海道 | | | | | | 都府県 | | | 全国 | | |
| | | | | | たまねぎ | | | | | | | | |
| | | H23 | H24 | (前年比) | H23 | H24 | (前年比) | H23 | H24 | (前年比) | H23 | H24 | (前年比) |
| 経営規模等 | 1位品目作付面積 (ha) | 8.2 | 8.2 | 0.5% | 9.2 | 9.2 | 0.5% | 4.4 | 4.6 | 3.1% | 14.2 | 14.6 | 3.0% |
| | 単収 (kg/10a) | - | - | - | 4,350 | 5,000 | 14.9% | - | - | - | - | - | - |
| | 単価 (円/kg) | - | - | - | 70.5 | 50.1 | -28.9% | - | - | - | - | - | - |
| 収支実績 | 売上高 | 39.8 | 35.7 | -10.3% | 43.0 | 36.5 | -15.0% | 30.6 | 33.0 | 8.0% | 139.3 | 143.2 | 2.8% |
| | 利益 | 14.9 | 11.4 | -23.2% | 17.8 | 12.5 | -29.5% | 8.5 | 9.7 | 14.1% | 4.9 | 2.4 | -52.0% |
| | 償却前利益 | 15.9 | 12.5 | -21.7% | 19.2 | 13.9 | -27.5% | 11.0 | 12.4 | 12.3% | 14.6 | 13.0 | -11.2% |

(注) 1. H23年の単収・単価は「平成23年農業経営動向分析結果」より引用した
 2. 利益＝〔個人〕農家所得（専従者給与控除前）、〔法人〕経常利益
 3. 償却前利益＝〔個人〕農家所得（専従者給与控除前）＋減価償却費、〔法人〕経常利益＋減価償却費

- ・ H24年の作付面積は、北海道ではほぼ前年並みだった一方、都府県や法人の作付面積はやや増加した。
- ・ H24年のたまねぎの単収はかなり増加した一方、単価は大幅に下落した。
- ・ H24年の収支実績は、北海道で主力のたまねぎやじゃがいもの市場価格が下落した影響で、北海道では減収減益だった一方、都府県では増収増益だった。一方、法人は増収減益だった。

【 第1位部門：施設野菜 】

1 業界動向

- ・ H24年の指定野菜（14品目）の市場価格は、ほぼ前年並みで推移した。
- ・ トマトは、H24年前半に健康機能への注目から価格が大きく上昇したことから、前年及び平年に比べ高い価格で推移した。
- ・ いちごは、冷え込みにより生育が遅れた影響から、H24年の年初、年末ともに前年に比べ高値となった。

2 決算分析

<単位：百万円>

| | | 個人 | | | | | | | | | 法人 | | |
|-------|--------------|------|------|-------|-------|-------|-------|---------|---------|-------|------|------|--------|
| | | 全国 | | | | | | | | | 全国 | | |
| | | | | | トマト | | | いちご | | | | | |
| | | H23 | H24 | (前年比) | H23 | H24 | (前年比) | H23 | H24 | (前年比) | H23 | H24 | (前年比) |
| 経営規模等 | 1位品目栽培面積(千㎡) | 5.6 | 5.6 | 1.1% | 5.8 | 5.9 | 1.5% | 4.0 | 4.0 | 0.0% | 10.0 | 10.1 | 1.5% |
| | 単収(kg/㎡) | - | - | - | 9.3 | 10.0 | 7.5% | 4.0 | 4.0 | 0.0% | - | - | - |
| | 単価(円/kg) | - | - | - | 353.9 | 390.6 | 10.4% | 1,000.8 | 1,046.9 | 4.6% | - | - | - |
| 収支実績 | 売上高 | 28.0 | 30.8 | 9.9% | 27.6 | 31.9 | 15.5% | 22.1 | 23.7 | 7.5% | 72.6 | 77.7 | 7.0% |
| | 利益 | 7.4 | 8.7 | 18.0% | 7.6 | 10.1 | 33.7% | 6.1 | 6.5 | 6.4% | 5.0 | 1.1 | -77.6% |
| | 償却前利益 | 10.0 | 11.5 | 14.8% | 9.9 | 12.7 | 27.8% | 8.6 | 9.2 | 6.3% | 12.0 | 7.9 | -34.1% |

- (注) 1. H23年の単収・単価は「平成23年農業経営動向分析結果」より引用した
 2. 利益＝〔個人〕農家所得(専従者給与控除前)、〔法人〕経常利益
 3. 償却前利益＝〔個人〕農家所得(専従者給与控除前)＋減価償却費、〔法人〕経常利益＋減価償却費

- ・ H24年の作付面積は、個人、法人ともほぼ前年並みとなった。
- ・ H24年の単収は、トマトが前年より増加した一方、いちごは前年並みとなった。単価は、トマト、いちごともに上昇した。
- ・ H24年の収支実績は、個人が増収増益となった一方、法人は増収減益となった。

【 第1位部門：施設花き 】

1 業界動向

- ・ きくは、H24年の市場取扱量、市場価格ともにほぼ前年並みとなった。
- ・ ばらは、H24年の市場取扱量が前年に比べわずかに減少した一方、市場価格は前年に比べやや上昇した。
- ・ 切花類の輸入量は近年増加傾向で推移していたが、H24年の輸入量はきくが前年比1割ほど増加した一方、ばらは前年に比べやや減少した。

2 決算分析

＜単位：百万円＞

| | | 個人 | | | | | | | | | 法人 | | |
|-------|--------------|------|------|-------|------|------|-------|------|------|--------|------|------|--------|
| | | 全国 | | | | | | きく | | | ばら | | |
| | | H23 | H24 | (前年比) | H23 | H24 | (前年比) | H23 | H24 | (前年比) | H23 | H24 | (前年比) |
| | | | | | | | | | | | | | |
| 経営規模等 | 1位品目栽培面積(千㎡) | 5.3 | 5.2 | -0.6% | 6.2 | 6.2 | 0.1% | 4.0 | 4.0 | 0.7% | 8.1 | 8.3 | 2.7% |
| | 単収(本/㎡) | - | - | - | 80.0 | 84.2 | 5.3% | 83.3 | 69.4 | -16.7% | - | - | - |
| | 単価(円/本) | - | - | - | 53.0 | 55.8 | 5.3% | 69.1 | 75.5 | 9.3% | - | - | - |
| 収支実績 | 売上高 | 31.8 | 33.6 | 5.6% | 33.4 | 35.4 | 5.7% | 31.5 | 32.1 | 1.8% | 75.5 | 76.8 | 1.8% |
| | 利益 | 5.6 | 6.6 | 19.3% | 8.0 | 8.7 | 8.4% | 4.4 | 4.2 | -5.9% | -3.4 | -0.1 | 赤字幅縮小 |
| | 償却前利益 | 9.3 | 10.4 | 11.1% | 12.6 | 13.3 | 5.5% | 8.7 | 8.4 | -3.9% | 2.3 | 4.9 | 114.5% |

- (注) 1. H23年の単収・単価は「平成23年農業経営動向分析結果」より引用した
 2. 利益＝〔個人〕農家所得(専従者給与控除前)、〔法人〕経常利益
 3. 償却前利益＝〔個人〕農家所得(専従者給与控除前)＋減価償却費、〔法人〕経常利益＋減価償却費

- ・ H24年の作付面積は、個人でほぼ前年並みだった一方、法人はわずかに増加した。
- ・ H24年の単収は、きくがやや増加した一方、ばらは大幅に減少した。単価は、きく、ばらともに上昇した。
- ・ H24年の収支実績は、花きの市場価格の回復により、個人、法人とも増収増益となった。

【 第1位部門：茶 】

1 業界動向

- ・ 24年産の荒茶の生産量は、一番茶は全国的に前年を上回った一方、二番茶は低温や多雨の影響により前年を下回った。
- ・ 24年産の一番茶の価格は、静岡では生産量の増加や震災による風評被害等により、前年と比べ安値となった一方、鹿児島では堅調な価格となった。二番茶以降は静岡、鹿児島とも茶飲料用の需要があり、堅調な価格となった。
- ・ H24年のリーフ茶の国内消費は、購入数量が前年を1割ほど下回った一方、平均単価はやや上昇した。
- ・ H24年の緑茶の輸出は、輸出数量が前年に比べわずかに減少した。

2 決算分析

＜単位：百万円＞

| | | 個人 | | | | | | | | | 法人 | | |
|-------|-------------|------|------|-------|-------|-------|-------|-------|-------|-------|-------|-------|-------|
| | | 全国 | | | | | | | | | 全国 | | |
| | | | | | 東海 | | | 九州 | | | | | |
| | | H23 | H24 | (前年比) | H23 | H24 | (前年比) | H23 | H24 | (前年比) | H23 | H24 | (前年比) |
| 経営規模等 | 茶園面積 (ha) | 5.3 | 5.5 | 3.9% | 4.9 | 5.3 | 7.6% | 5.9 | 6.1 | 3.5% | 22.1 | 22.1 | -0.1% |
| | 荒茶単価 (円/kg) | - | - | - | 1,677 | 2,050 | 22.3% | 1,397 | 1,288 | -7.8% | - | - | - |
| 収支実績 | 売上高 | 23.9 | 26.8 | 12.1% | 23.0 | 25.7 | 11.8% | 24.1 | 27.1 | 12.6% | 114.0 | 122.7 | 7.6% |
| | 利益 | 3.9 | 5.6 | 42.9% | 4.5 | 6.1 | 35.8% | 3.6 | 5.4 | 48.0% | 3.9 | 5.8 | 49.4% |
| | 償却前利益 | 7.2 | 9.0 | 24.1% | 8.1 | 9.5 | 18.1% | 6.9 | 8.7 | 27.2% | 13.3 | 14.5 | 9.1% |

- (注) 1. H23年の単収・単価は「平成23年農業経営動向分析結果」より引用した
 2. 利益＝〔個人〕農家所得(専従者給与控除前)、〔法人〕経常利益
 3. 償却前利益＝〔個人〕農家所得(専従者給与控除前)＋減価償却費、〔法人〕経常利益＋減価償却費

- ・ H24年の茶園面積は、個人がやや増加した一方、法人ほぼ前年並みだった。
- ・ H24年の荒茶単価は、東海で大幅に上昇した一方、九州では下落した。
- ・ H24年の収支実績は、個人、法人とも増収増益となった。

【 第1位部門：きのこ 】

1 業界動向

- ・ H24年の市場価格は、市場取扱量が増加したなめこ、エリンギで前年より1割以上下落した一方、えのきたけはテレビ番組に取り上げられた影響から1割以上の上昇となった。その他の品目は概ね前年並みとなった。
- ・ H24年の生しいたけ、乾燥しいたけの輸入量は前年をやや下回った。

2 決算分析

<単位:百万円>

| | 個人 | | | | | | 法人 | | | |
|-------|------------|------|-------|-------|------|-------|--------|-------|-------|-------|
| | 全国 | | | 生しいたけ | | | 全国 | | | |
| | H23 | H24 | (前年比) | H23 | H24 | (前年比) | H23 | H24 | (前年比) | |
| 経営規模等 | 1位品目収穫量(t) | 48.2 | 48.5 | 0.6% | 22.7 | 21.8 | -4.2% | 305.8 | 367.5 | 20.2% |
| | 単価(円/kg) | - | - | - | 921 | 927 | 0.6% | - | - | - |
| 収支実績 | 売上高 | 29.1 | 30.2 | 3.9% | 25.0 | 26.5 | 6.1% | 233.1 | 241.2 | 3.5% |
| | 利益 | 1.8 | 3.0 | 72.9% | 1.5 | 3.1 | 106.8% | 5.4 | 7.9 | 45.6% |
| | 償却前利益 | 5.7 | 6.8 | 19.8% | 5.6 | 7.3 | 30.7% | 28.3 | 31.5 | 11.3% |

- (注) 1. H23年の単収・単価は「平成23年農業経営動向分析結果」より引用した
 2. 利益=[個人]農家所得(専従者給与控除前)、[法人]経常利益
 3. 償却前利益=[個人]農家所得(専従者給与控除前)+減価償却費、[法人]経常利益+減価償却費

- ・ H24年の収穫量は、個人がほぼ前年並みだった一方、法人は大幅に増加した。
- ・ H24年の生しいたけの単価は、ほぼ前年並みだった。
- ・ H24年の収支実績は、個人、法人とも増収増益となった。

【 第1位部門：酪農 】

1 業界動向

- ・ H24年度の生乳生産量は、生産者団体による3年間減産を行わない計画生産への取り組みが進み、北海道、都府県ともに約1%増加した。
- ・ H24年度の総合乳価は、ほぼ前年並みで推移した。
- ・ H24年度の初妊牛価格は、ほぼ前年並みで推移した。
- ・ H24年度の初生牛価格は、牛肉需要の回復から、乳用種、交雑種とも前年を上回って推移した。

2 決算分析

<単位：百万円>

| | | 個人 | | | | | | 法人 | | | | | |
|-------|--------------|-------|-------|-------|-------|-------|-------|-------|--------|-------|-------|-------|--------|
| | | 北海道 | | | 都府県 | | | 北海道 | | | 都府県 | | |
| | | H23 | H24 | (前年比) | H23 | H24 | (前年比) | H23 | H24 | (前年比) | H23 | H24 | (前年比) |
| 経営規模等 | 成牛頭数(頭) | 94.4 | 90.2 | -4.4% | 61.8 | 62.4 | 1.0% | 323.3 | 333.4 | 3.1% | 147.5 | 150.1 | 1.8% |
| | 単収(kg/頭、経産牛) | 8,801 | 9,408 | 6.9% | 8,798 | 9,074 | 3.1% | 9,086 | 10,290 | 13.3% | 9,091 | 9,133 | 0.5% |
| | 単価(円/kg) | 80.5 | 83.2 | 3.4% | 104.0 | 104.6 | 0.6% | 79.6 | 81.0 | 1.8% | 105.6 | 105.3 | -0.3% |
| 収支実績 | 売上高 | 69.3 | 72.6 | 4.8% | 62.0 | 64.4 | 3.9% | 245.0 | 257.1 | 4.9% | 147.4 | 152.1 | 3.2% |
| | 利益 | 15.0 | 16.5 | 10.0% | 6.4 | 6.0 | -7.2% | 5.2 | 9.5 | 84.7% | 6.2 | 4.2 | -31.9% |
| | 償却前利益 | 15.7 | 17.1 | 9.2% | 15.7 | 15.4 | -1.9% | 44.7 | 48.4 | 8.3% | 26.7 | 25.1 | -5.7% |

- (注) 1. H23年の単収・単価は「平成23年農業経営動向分析結果」より引用した
 2. 利益=[個人]農家所得(専従者給与控除前)、[法人]経常利益
 3. 償却前利益=[個人]農家所得(専従者給与控除前)+減価償却費、[法人]経常利益+減価償却費

- ・ H24年の成牛頭数は、北海道の個人経営でやや減少した以外は、前年並みからやや増加した。
- ・ H24年の単収は、個人、法人とも増加し、特に北海道の増加幅が大きかった。単価は、北海道ではわずかに上昇した一方、都府県ではほぼ前年並みとなった。
- ・ H24年の収支実績は、個人、法人とも北海道では増収増益となった一方、都府県では増収減益となった。

※売上高材料費率(飼料費を含む)の推移

個人・北海道：H23年 50.3% → H24年 49.9% 都府県：H23年 56.1% → H24年 57.3%
 法人・北海道：H23年 44.1% → H24年 45.1% 都府県：H23年 48.9% → H24年 50.1%

【 第1位部門：肉用牛肥育 】

1 業界動向

- ・ H24年のと畜頭数は、肉用種は、前年をやや上回り、交雑種と乳用種は、ほぼ前年並みとなった。
- ・ H24年の牛枝肉卸売価格は、放射性物質検出の影響等により価格が急落した前年に比べ、需要の回復等により、全品種とも前年を上回った。
- ・ 肉用牛肥育経営の収益性が悪化したことにより、肉用牛肥育経営安定特別対策事業（新マルキン）がH23年7月以降は、毎月補てん金の算定・支払いを行う特例措置が採られた（通常は四半期毎に支払い）。H24年は交雑種、乳用種では通年で補てん金が支払われた一方、肉用種では相場の回復により、12月は補てん金なしとなった。

2 決算分析

<単位：百万円>

| | | 個人 | | | | | | | | | 法人 | | |
|-------|-----------|-------|-------|--------|-------|-------|-------|-------|-------|--------|-------|-------|--------|
| | | 全国 | | | | | | 交雑種 | | | 全国 | | |
| | | H23 | H24 | (前年比) | H23 | H24 | (前年比) | H23 | H24 | (前年比) | H23 | H24 | (前年比) |
| 経営規模等 | 飼養頭数(頭) | 226.0 | 227.9 | 0.8% | 201.5 | 203.2 | 0.8% | 295.4 | 293.1 | -0.8% | 1,215 | 1,257 | 3.5% |
| | 単収(出荷/肥育) | - | - | - | 0.54 | 0.55 | 1.9% | 0.56 | 0.55 | -1.8% | - | - | - |
| | 単価(千円/頭) | - | - | - | 737.9 | 759.0 | 2.9% | 549.4 | 521.3 | -5.1% | - | - | - |
| 収支実績 | 売上高 | 101.0 | 114.9 | 13.7% | 96.8 | 109.6 | 13.3% | 114.5 | 133.3 | 16.5% | 480.7 | 530.8 | 10.4% |
| | 利益 | 6.7 | 13.9 | 106.2% | 6.7 | 13.0 | 94.5% | 9.1 | 19.8 | 116.1% | 23.2 | 47.1 | 102.8% |
| | 償却前利益 | 10.4 | 17.6 | 69.2% | 10.4 | 16.7 | 61.0% | 12.7 | 23.3 | 82.6% | 40.6 | 65.9 | 62.3% |

- (注) 1. H23年の単収・単価は「平成23年農業経営動向分析結果」より引用した
 2. 利益=[個人]農家所得(専従者給与控除前)、[法人]経常利益
 3. 償却前利益=[個人]農家所得(専従者給与控除前)+減価償却費、[法人]経常利益+減価償却費

- ・ H24年の飼養頭数は個人ではほぼ前年並みとなった一方、法人ではやや増加した。
- ・ H24年の単価は、肉用種ではわずかに上昇した一方、交雑種ではやや下落した。
- ・ H24年の収支実績は、個人、法人とも増収増益となった。

※売上高材料費率（飼料費を含む）の推移

個人：H23年75.5% → H24年69.3% 法人：H23年73.0% → H24年64.2%

【 第1位部門：養豚一貫 】

1 業界動向

- ・ H24年のと畜頭数は、前年をやや上回った。
- ・ H24年の枝肉卸売価格は、消費が減少する一方で、出荷頭数が増加したことから、前年に比べて軟調に推移した。
- ・ H24年の輸入量は、H24年度より税関において輸入審査の厳格化が図られたこと等から、冷凍品の輸入量が前年に比べ減少した。

2 決算分析

<単位：百万円>

| | | 個人 | | | 法人 | | |
|-------|-----------|-------|-------|--------|-------|-------|-------|
| | | 全国 | | | 全国 | | |
| | | H23 | H24 | (前年比) | H23 | H24 | (前年比) |
| 経営規模等 | 繁殖雌豚頭数(頭) | 139.3 | 141.3 | 1.4% | 474.4 | 476.4 | 0.4% |
| | 単収(出荷/母豚) | 18.5 | 18.5 | 0.0% | 20.9 | 21.2 | 1.4% |
| | 単価(千円/頭) | 32.1 | 30.6 | -4.7% | 32.5 | 31.4 | -3.4% |
| 収支実績 | 売上高 | 92.8 | 90.5 | -2.4% | 358.7 | 366.9 | 2.3% |
| | 利益 | 8.3 | 5.0 | -40.1% | 6.3 | 5.7 | -9.7% |
| | 償却前利益 | 13.9 | 10.6 | -24.2% | 28.2 | 28.2 | -0.2% |

- (注) 1. H23年の単収・単価は「平成23年農業経営動向分析結果」より引用した
 2. 利益＝〔個人〕農家所得(専従者給与控除前)、〔法人〕経常利益
 3. 償却前利益＝〔個人〕農家所得(専従者給与控除前)＋減価償却費、〔法人〕経常利益＋減価償却費

- ・ H24年の繁殖雌豚頭数は、個人、法人ともほぼ前年並みとなった。
- ・ H24年の単価は、個人、法人ともやや下落した。
- ・ H24年の収支実績は、個人では減収減益となり、法人では増収減益となった。

※売上高材料費率(飼料費を含む)の推移

個人：H23年 65.5% → H24年 66.3% 法人：H23年 49.2% → H24年 49.1%

【 第1位部門：採卵鶏 】

1 業界動向

- ・ H24年の鶏卵出荷量は、前年をわずかに上回った。
- ・ H24年の卵価は、年当初から軟調に推移していたが、需要の回復や成鶏更新・空舎延長事業等で生産調整が進んだ結果、10月以降の価格は前年を上回って推移した。
- ・ H24年の鶏卵輸入量は、震災後の品薄への対応で輸入量が増加した前年に比べて減少した。

2 決算分析

<単位：百万円>

| | | 個人 | | | 法人 | | |
|-------|-------------|-------|-------|--------|-------|-------|--------|
| | | 全国 | | | 全国 | | |
| | | H23 | H24 | (前年比) | H23 | H24 | (前年比) |
| 経営規模等 | 飼養羽数(千羽) | 31.8 | 31.7 | -0.3% | 224.4 | 228.5 | 1.8% |
| | 単収(kg/羽、成鶏) | 17.0 | 16.6 | -2.4% | 17.6 | 17.3 | -1.7% |
| | 単価(円/kg) | 175.5 | 162.2 | -7.6% | 172.7 | 166.6 | -3.5% |
| 収支実績 | 売上高 | 100.8 | 90.6 | -10.1% | 718.9 | 718.1 | -0.1% |
| | 利益 | 5.3 | -3.4 | - | 19.8 | 2.2 | -88.8% |
| | 償却前利益 | 10.9 | 3.3 | -69.8% | 59.5 | 41.6 | -30.0% |

- (注) 1. H23年の単収・単価は「平成23年農業経営動向分析結果」より引用した
 2. 利益＝〔個人〕農家所得(専従者給与控除前)、〔法人〕経常利益
 3. 償却前利益＝〔個人〕農家所得(専従者給与控除前)＋減価償却費、〔法人〕経常利益＋減価償却費

- ・ H24年の飼養羽数は、個人、法人ともほぼ前年並みとなった。
- ・ H24年の単価は、個人、法人ともやや下落した。
- ・ H24年の収支実績は、個人、法人とも減収減益（個人は赤字転落）となった。

※売上高材料費率（飼料費を含む）の推移

個人：H23年 75.0% → H24年 82.9% 法人：H23年 64.5% → H24年 62.3%

【 第1位部門：ブロイラー 】

1 業界動向

- ・ H24年のブロイラー生産量は、震災による生産減のあった前年を上回った。
- ・ H24年の市場価格（もも肉+むね肉）は、生産回復と震災後の輸入急増による在庫量の増加により前年度を1割以上下回る価格で推移した。
- ・ H24年の鶏肉の輸入量は、震災後に輸入量が急増した前年に比べて1割程減少した。一方、鶏肉調製品の輸入量は、前年に比べて7%増加した。
- ・ H24年末の在庫量は、輸入は前年末より減少したものの国産は、生産増を受け、前年末より5%増となり、全体では引き続き高水準となった。

2 決算分析

<単位：百万円>

| | | 個人 | | | 法人 | | |
|-------|-----------|-------|-------|-------|-------|-------|--------|
| | | 全国 | | | 全国 | | |
| | | H23 | H24 | (前年比) | H23 | H24 | (前年比) |
| 経営規模等 | 飼養羽数(千羽) | 55.8 | 54.7 | -2.0% | 174.2 | 170.5 | -2.2% |
| | 単収(出荷/飼養) | 4.5 | 4.4 | -2.2% | 4.3 | 4.4 | 2.0% |
| | 単価(円/羽) | 445.6 | 435.4 | -2.3% | 462.3 | 479.4 | 3.7% |
| 収支実績 | 売上高 | 124.9 | 120.4 | -3.6% | 388.8 | 426.3 | 9.6% |
| | 利益 | 7.4 | 6.9 | -7.0% | -4.5 | -6.9 | 赤字幅拡大 |
| | 償却前利益 | 10.8 | 10.5 | -2.6% | 7.1 | 5.7 | -20.3% |

- (注) 1. H23年の単収・単価は「平成23年農業経営動向分析結果」より引用した
 2. 利益＝〔個人〕農家所得(専従者給与控除前)、〔法人〕経常利益
 3. 償却前利益＝〔個人〕農家所得(専従者給与控除前)＋減価償却費、〔法人〕経常利益＋減価償却費

- ・ H24年の飼養羽数は個人、法人ともわずかに減少した。
- ・ H24年の単価は、個人ではわずかに上昇した一方、法人ではわずかに上昇した。
- ・ H24年の収支実績は、個人では減収減益となった一方、法人では増収減益となった。

※売上高材料費率（飼料費を含む）の推移

個人：H23年 79.1% → H24年 78.2% 法人：H23年 67.2% → H24年 68.4%

情報戦略レポート③⑦

発行日 2013年11月

編集・発行 日本政策金融公庫 農林水産事業

〒100-0004 東京都千代田区大手町1-9-4
大手町フィナンシャルシティノースタワー
電話03-3270-5585（情報戦略部）

〔無断転載を禁じる〕

日本政策金融公庫農林水産事業

メール配信サービス登録受付中 隔週水曜日配信

無料

日本公庫農林水産事業メール配信サービス http://www.jfc.go.jp/n/service/mail_nourin.html

日本公庫農林水産事業では、「農業景況調査」などの独自調査結果や最新金利など、皆さまの経営のお役に立つさまざまな情報をメール配信サービスにて提供しています。配信をご希望の方は、ホームページから以下の手順により登録いただくか、裏面のメール配信サービス登録代行連絡票をFAXまたは郵送でお送りください。

メール配信サービス4つの特徴

POINT 1 「農業」や「食」に関する独自調査結果をご提供

全国の農業者（約2万先）を対象とした「農業景況調査」のほか、食品企業（約7000社）、消費者（2000人）を対象とする動向調査（それぞれ年2回実施）など、独自の調査結果をご提供します。

POINT 2 資金制度や金利の最新情報をご案内

新たな資金制度や、毎月改定される金利情報、日本公庫のニュースリリースなど、最新情報をご案内します。

POINT 3 豊富な農業技術情報が入手できます

農業技術の専門家である日本公庫のテクニカルアドバイザーが、農業・食品分野に関する最新技術情報をお伝えします。

POINT 4 情報満載の定期刊行物が閲覧できます

日本公庫が発行する月刊誌「AFCフォーラム」や「アグリ・フードサポート」の最新号をはじめ、バックナンバーもご覧いただけます。

※このほか、皆さまのお役に立つさまざまなコンテンツをご用意しております。

メール配信サービス（無料）の登録手順

下記のアドレスへアクセスして、ご登録をお願いします。

日本公庫農林水産事業メール配信サービス http://www.jfc.go.jp/n/service/mail_nourin.html

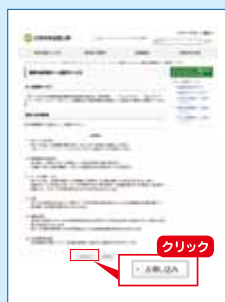

1 『お申し込み』のボタンをクリック

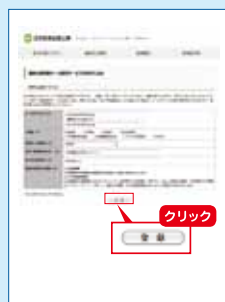

2 必要事項を入力し、『登録』のボタンをクリック

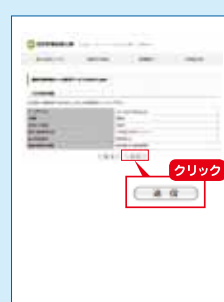

3 登録内容を確認し、『送信』のボタンをクリックして完了

JFC 日本政策金融公庫 農林水産事業本部

<http://www.jfc.go.jp/>



日本政策金融公庫
農林水産事業